



COPIA

COMUNE DI SPECCHIA

Provincia di Lecce

DELIBERAZIONE DELLA GIUNTA COMUNALE n. 89 del 29-07-2016

OGGETTO:PIANO ESECUTIVO DI GESTIONE, PIANO DEGLI OBIETTIVI, PIANO DELLA PERFORMANCE ANNO 2016 EX ART. 169 D.LGS. 267/00 - APPROVAZIONE

L'anno duemilasedici il giorno ventinove del mese di luglio alle ore 19:15, nella Residenza Municipale, convocata con appositi avvisi è riunita la Giunta Municipale nelle persone dei signori seguenti:

PAGLIARA ROCCO	SINDACO	P
DE NICOLA ISABELLA	VICESINDACO	P
BIASCO GIORGIO	ASSESSORE	P
VANTAGGIATO IMMACOLATA	ASSESSORE	A
STENDARDO VALERIO	ASSESSORE	P

Presenti n. 4 Assenti n. 1

Partecipa alla seduta il Segretario Generale del Comune CAZZATO MATILDE.

Il Sig. PAGLIARA ROCCO, nella sua qualità di SINDACO constatato legale il numero degli intervenuti, dichiara aperta la seduta e li invita a deliberare sull'oggetto sopraindicato.

In ottemperanza all'art. 49 del D.Leg.vo N.267 del 18/08/2000, si esprimono i seguenti pareri:

Si esprime parere Favorevole in merito alla Regolarità Tecnica dell'atto

Specchia, li 29-07-2016

**Il Responsabile del Servizio
F.to CAZZATO MATILDE**

Si esprime parere Favorevole in merito alla Regolarità Contabile dell'atto

Specchia, li 29-07-2016

**Il Responsabile del Servizio
F.to MINOSI MARIA MONIA**

LA GIUNTA COMUNALE

Premesso che con deliberazione di Consiglio Comunale n. 26 in data 18/06/2016, esecutiva ai sensi di legge, è stato approvato il DUP per il periodo 2016/2018;

Premesso altresì che con deliberazione di Consiglio Comunale n. 27, in data 18/06/2016, *immediatamente eseguibile*, è stato approvato il bilancio di previsione finanziario 2016/2018 redatto secondo gli schemi ex d.Lgs. n. 118/2011;

Richiamati l'art. 107 del d.Lgs 18/08/2000, n. 267 e l'art. 4 del d.Lgs. 30/03/2001, n. 165, i quali, in attuazione del principio della distinzione tra indirizzo e controllo, da un lato, e attuazione e gestione dall'altro, prevedono che:

- gli organi di governo esercitano le funzioni di indirizzo politico-amministrativo, ovvero definiscono gli obiettivi ed i programmi da attuare, adottano gli atti rientranti nello svolgimento di tali funzioni e verificano la rispondenza dei risultati dell'attività amministrativa e della gestione agli indirizzi impartiti;
- ai dirigenti spettano i compiti di attuazione degli obiettivi e dei programmi definiti con gli atti di indirizzo. Ad essi è attribuita la responsabilità esclusiva dell'attività amministrativa, della gestione e dei relativi risultati in relazione agli obiettivi dell'ente;

Vista la deliberazione della Giunta Comunale n. 149 in data 27.09.2013, esecutiva, con la quale è stata approvata la macrostruttura dell'ente, la quale risulta così suddivisa:

AREA/SETTORE/SERVIZIO: SEGRETERIA E AFFARI GENERALI
AREA/SETTORE/SERVIZIO: ECONOMICO FINANZIARIO E TRIBUTI
AREA/SETTORE/SERVIZIO: POLIZIA MUNICIPALE
AREA/SETTORE/SERVIZIO: SERVIZIO TECNICO MANUTENTIVO

Richiamato altresì l'art. 109, comma 2, del d.Lgs. n. 267/2000, il quale prevede che, negli enti privi di dirigenza, le funzioni di cui all'art. 107, commi 2 e 3, possono essere attribuite dal sindaco ai responsabili degli uffici o dei servizi;

Visti i *provvedimenti* del Sindaco n. 4170, 4171, 4172 e 4173 in data 29.04.2016, con cui sono stati conferiti i seguenti incarichi di posizione organizzativa:

POSIZIONE ORGANIZZATIVA	NOMINATIVO
SETTORE I	SIG. DONATO RIZZELLO
SETTORE II	DOTT.SSA MARIA MONIA MINOSI
SETTORE III	TEN. LUIGI ANTONIO SCUPOLA
SETTORE IV	ARCH. ANTONIO BAGLIVO

Visto l'articolo 169 del d.Lgs. n. 267/2000, come da ultimo modificato dal decreto legislativo n. 126/2014, il quale prevede che:

Art. 169. Piano esecutivo di gestione.

1. La giunta delibera il piano esecutivo di gestione (PEG) entro venti giorni dall'approvazione del bilancio di previsione, in termini di competenza. Con riferimento al primo esercizio il PEG è redatto anche in termini di cassa. Il PEG è riferito ai medesimi esercizi considerati nel bilancio, individua gli obiettivi della gestione ed affida gli stessi, unitamente alle dotazioni necessarie, ai responsabili dei servizi.

2. Nel PEG le entrate sono articolate in titoli, tipologie, categorie, capitoli, ed eventualmente in articoli, secondo il rispettivo oggetto. Le spese sono articolate in missioni, programmi, titoli, macroaggregati, capitoli ed eventualmente in articoli. I capitoli costituiscono le unità elementari ai fini della gestione e della rendicontazione, e sono raccordati al quarto livello del piano dei conti finanziario di cui all'articolo 157.

3. L'applicazione dei commi 1 e 2 del presente articolo è facoltativa per gli enti locali con popolazione inferiore a 5.000 abitanti, fermo restando l'obbligo di rilevare unitariamente i fatti gestionali secondo la struttura del piano dei conti di cui all'articolo 157, comma 1-bis.

3-bis. Il PEG è deliberato in coerenza con il bilancio di previsione e con il documento unico di programmazione. Al PEG è allegato il prospetto concernente la ripartizione delle tipologie in categorie e dei programmi in macroaggregati, secondo lo schema di cui all'allegato n. 8 al decreto legislativo 23 giugno 2011, n. 118, e successive modificazioni. Il piano dettagliato degli obiettivi di cui all'articolo 108, comma 1, del presente testo unico e il piano della performance di cui all'articolo 10 del decreto legislativo 27 ottobre 2009, n. 150, sono unificati organicamente nel PEG.

Visto altresì l'articolo 10, comma 1, del d.Lgs. n. 150/2009, il quale prevede:

Art. 10. Piano della performance e Relazione sulla performance

1. Al fine di assicurare la qualità, comprensibilità ed attendibilità dei documenti di rappresentazione della performance, le amministrazioni pubbliche, secondo quanto stabilito dall'articolo 15, comma 2, lettera d), redigono annualmente:

a) entro il 31 gennaio, un documento programmatico triennale, denominato Piano della performance da adottare in coerenza con i contenuti e il ciclo della programmazione finanziaria e di bilancio, che individua gli indirizzi e gli obiettivi strategici ed operativi e definisce, con riferimento agli obiettivi finali ed intermedi ed alle risorse, gli indicatori per la misurazione e la valutazione della performance dell'amministrazione, nonché gli obiettivi assegnati al personale dirigenziale ed i relativi indicatori;

b) un documento, da adottare entro il 30 giugno, denominato: «Relazione sulla performance» che evidenzia, a consuntivo, con riferimento all'anno precedente, i risultati organizzativi e individuali raggiunti rispetto ai singoli obiettivi programmati ed alle risorse, con rilevazione degli eventuali scostamenti, e il bilancio di genere realizzato.

Richiamati:

- l'articolo 39 del Regolamento comunale di contabilità, il quale disciplina il processo di formazione del PEG;
- l'articolo 4 del Regolamento del sistema di misurazione e valutazione delle performance, approvato con delibera G.C. n. 192 del 29.12.2011, il quale prevede che gli obiettivi assegnati ai responsabili di posizione organizzativa sono definiti annualmente nel PEG e nel PDO (Piano Dettagliato degli Obiettivi) sulla base del bilancio di previsione e che questi devono rispettare i principi fissati dall'art. 5 del D.Lgs. n. 150/2009;

Ricordato che questo ente, avendo una popolazione fino a 5.000 abitanti, non è tenuto all'approvazione del PEG, fermo restando l'obbligo di rilevare unitariamente i fatti gestionali secondo la struttura del piano dei conti;

Ritenuto quindi necessario, con il presente provvedimento, procedere all'approvazione del PEG:

- π limitatamente alla ripartizione delle risorse di entrata e di spesa in capitoli, al fine di garantire il raccordo con il piano dei conti finanziario;
- π per disporre la ripartizione delle risorse di entrata e di spesa in capitoli, al fine di garantire il raccordo con il piano dei conti finanziario nonché per individuare gli obiettivi esecutivi da assegnare ai responsabili;

Visto il decreto legislativo 23 giugno 2011 n. 118, emanato in attuazione degli art. 1 e 2 della legge 5 maggio 2009 n. 42 e recante *“Disposizioni in materia di armonizzazione dei sistemi contabili e degli schemi di bilancio delle regioni, degli enti locali e dei loro organismi”* e successive modificazioni ed integrazioni;

Ricordato che nel 2016, a seguito del pieno avvio della riforma dell'ordinamento contabile contenuta nel d.Lgs. n. 118/2011, assume funzione autorizzatoria il bilancio approvato ai sensi del d.Lgs. n. 118/2011, la cui struttura, ai sensi degli articoli 14 e 15 del d.lgs. n. 118/2011, ha la seguente classificazione:

LIVELLO DI AUTORIZZAZIONE	ENTRATA	SPESA
---------------------------	---------	-------

BILANCIO DECISIONALE (UNITA' DI VOTO IN CONSIGLIO COMUNALE)	TITOLO	PROGRAMMA
	TIPOLOGIA	MISSIONE
BILANCIO GESTIONALE – PEG (GIUNTA COMUNALE)	CATEGORIA	TITOLO
	CAPITOLO	MACROAGGREGATO
	ARTICOLO*	CAPITOLO
		ARTICOLO*

* eventuale

Richiamato altresì il principio contabile della programmazione all. 4/1 al d.Lgs. n. 118/2011, punto 10, il quale definisce le finalità, la struttura, i contenuti e i tempi di approvazione del Piano esecutivo di gestione, secondo il quale il PEG deve assicurare il collegamento con:

- *“la struttura organizzativa dell’ente, tramite l’individuazione dei responsabili della realizzazione degli obiettivi di gestione;*
- *gli obiettivi di gestione, attraverso la definizione degli stessi e degli indicatori per il monitoraggio del loro raggiungimento;*
- *le entrate e le uscite del bilancio attraverso l’articolazione delle stesse al quarto livello del piano finanziario;*
- *le dotazioni di risorse umane e strumentali, mediante l’assegnazione del personale e delle risorse strumentali”;*

Visto il piano dei conti finanziario degli enti locali, all. 6 al d.Lgs. n. 118/2011;

Dato atto che, a seguito del processo di definizione degli obiettivi da assegnare alle posizioni organizzative, il Segretario Comunale ha predisposto il Piano esecutivo di gestione per il periodo 2016/2018, nel quale sono riuniti organicamente anche il Piano della *performance* ed il Piano dettagliato degli obiettivi, il quale si articola come segue:

Sezione 1: Struttura organizzativa (organigramma)

Sezione 2: Obiettivi esecutivi con indicatori di performance ed assegnazione delle risorse finanziarie di entrata e di spesa

Dato atto altresì che:

- la definizione degli obiettivi di gestione e l’assegnazione delle relative risorse è stata concordata tra responsabili di servizio e Giunta Comunale;
- vi è piena correlazione tra obiettivi di gestione e risorse assegnate;
- le risorse assegnate sono adeguate agli obiettivi prefissati, al fine di consentire ai responsabili di servizio la corretta attuazione della gestione;

Accertato che il Piano Esecutivo di Gestione coincide esattamente con le previsioni finanziarie del bilancio e che gli obiettivi di gestione individuati sono coerenti con gli obiettivi generali dell’amministrazione contenuti nel bilancio di previsione e nel Documento Unico di Programmazione;

Ritenuto di provvedere all’approvazione dell’allegato Piano Esecutivo di Gestione 2016/2018 contenente il piano della performance, piano dettagliato degli obiettivi e l’assegnazione ai responsabili di servizio per il conseguimento degli stessi;

Visto il d.Lgs. n. 267/2000;

Visto il d.Lgs. n. 118/2011;

Visto il d.Lgs. n. 165/2001;

Visto il d.Lgs. n. 150/2009;

Visto lo Statuto Comunale;

Visto il vigente Regolamento comunale di contabilità;

Visto il vigente Regolamento sull’ordinamento generale degli uffici e dei servizi;

Acquisiti, sulla proposta della presente deliberazione, i pareri favorevoli di regolarità tecnica, ex art. 49 T.U.E.L., espressi dal Segretario Generale e da tutti i Responsabili di Servizio per la parte di relativa competenza;

Acquisito, sulla proposta della presente deliberazione, il parere favorevole di regolarità contabile, ex art. 49 T.U.E.L., espresso dal Responsabile del Servizio Finanziario;

Con voti unanimi espressi nelle forme di legge

DELIBERA

1) di approvare, ai sensi dell'art. 169 del d.Lgs. n. 267/2000, l'allegato Piano esecutivo di gestione per il periodo 2016/2018 *contenente il piano della performance di cui all'articolo 10 del d.Lgs. n. 150/2009 ed il piano dettagliato degli obiettivi di gestione di cui all'art. 197, comma 2, lettera a), del d.Lgs. n. 267/2000*, che si allega al presente provvedimento sotto la lettera a) quale parte integrante e sostanziale;

2) di dare atto che il Piano esecutivo di gestione 2016/2018 si articola in

Sezione 1: Struttura organizzativa (organigramma)

Sezione 2: Obiettivi esecutivi con indicatori di performance ed assegnazione delle risorse finanziarie di entrata e di spesa

3) di dare atto che:

- il Piano Esecutivo di Gestione è coerente con il DUP e con le previsioni finanziarie del bilancio di previsione 2016/2018 e, per il primo anno, contiene anche le previsioni di cassa ed è di fatto modificato con le variazioni di bilancio adottate successivamente alla presente deliberazione;
- le risorse assegnate ai responsabili di servizio sono adeguate agli obiettivi prefissati;
- l'acquisizione delle entrate e l'assunzione di impegni di spesa è di competenza dei responsabili di servizio, che vi provvederanno mediante l'adozione di apposite determinazioni nell'ambito degli stanziamenti previsti e in attuazione delle linee generali di indirizzo contenute negli atti di programmazione generale e nel presente Piano Esecutivo di Gestione;

4) di stabilire che, fermo restando la competenza del Consiglio Comunale nelle materie indicate dall'articolo 42 del d.Lgs. n. 267/2000 e quanto previsto dall'art. 175 del d.Lgs. n. 267/2000, devono essere autorizzate dalla Giunta, mediante apposita deliberazione, le spese connesse a o discendenti da¹ :

- incarichi di patrocinio e rappresentanza legale in giudizio;
- erogazione di contributi/trasferimenti non espressamente previsti in atti fondamentali del Consiglio e non disciplinati da specifici regolamenti;
- convenzioni/accordi/ecc.;

5) di sottoporre i responsabili di servizio a valutazione dell'efficacia, efficienza ed economicità dell'azione condotta in relazione ai risultati conseguiti sulla base degli obiettivi assegnati;

6) di trasmettere il presente provvedimento:

- ai titolari di posizione organizzativa;
- all'Organismo indipendente di valutazione/Nucleo di valutazione;

7) di dichiarare la presente deliberazione immediatamente eseguibile, ai sensi dell'art. 134, comma 4, del d.Lgs. n. 267/2000.

Verbale letto, confermato e sottoscritto.

Il SINDACO
F.to PAGLIARA ROCCO

Il Segretario Generale
F.to CAZZATO MATILDE

RELATA DI INIZIO PUBBLICAZIONE

Si certifica che copia della presente deliberazione viene affissa all'Albo Pretorio del Comune il 03-08-2016 per restarvi 15 giorni consecutivi ai sensi dell'art. 124, comma 1, del T.U.E.L. del 18/08/2000 nr. 267.

Num. Registro di Pubblicazione 651

Specchia, lì 03-08-2016

Il Segretario Generale
F.to CAZZATO MATILDE

INVIO DELLA DELIBERAZIONE

La presente deliberazione è stata comunicata ai capigruppo consiliari (Art. 125, T.U.E.L. 08/08/2000, nr. 267), nota n.6919 del **03-08-2016**

[] Trasmessa alla Prefettura (Art. 135, T.U.E.L. 08/08/2000, n.267).

ESECUTIVITA' DELLA DELIBERAZIONE

La presente deliberazione è divenuta esecutiva per:

- [] Dichiarazione di immediata eseguibilità (Art.134, comma 4 del T.U.E.L. 08/08/2000, nr.267).
- [] Decorrenza gg. 10 dall'inizio della pubblicazione (Art.134, comma 3 del T.U.E.L. 08/08/2000, nr.267).

Specchia, lì 03-08-2016

Il Segretario Generale
F.to CAZZATO MATILDE

COPIA CONFORME

Copia conforme all'originale in carta libera da servire per uso amministrativo e d'ufficio.

Specchia, lì

Il Segretario Generale
CAZZATO MATILDE

Organigramma COMUNE DI SPECCHIA
(Provincia di Lecce)

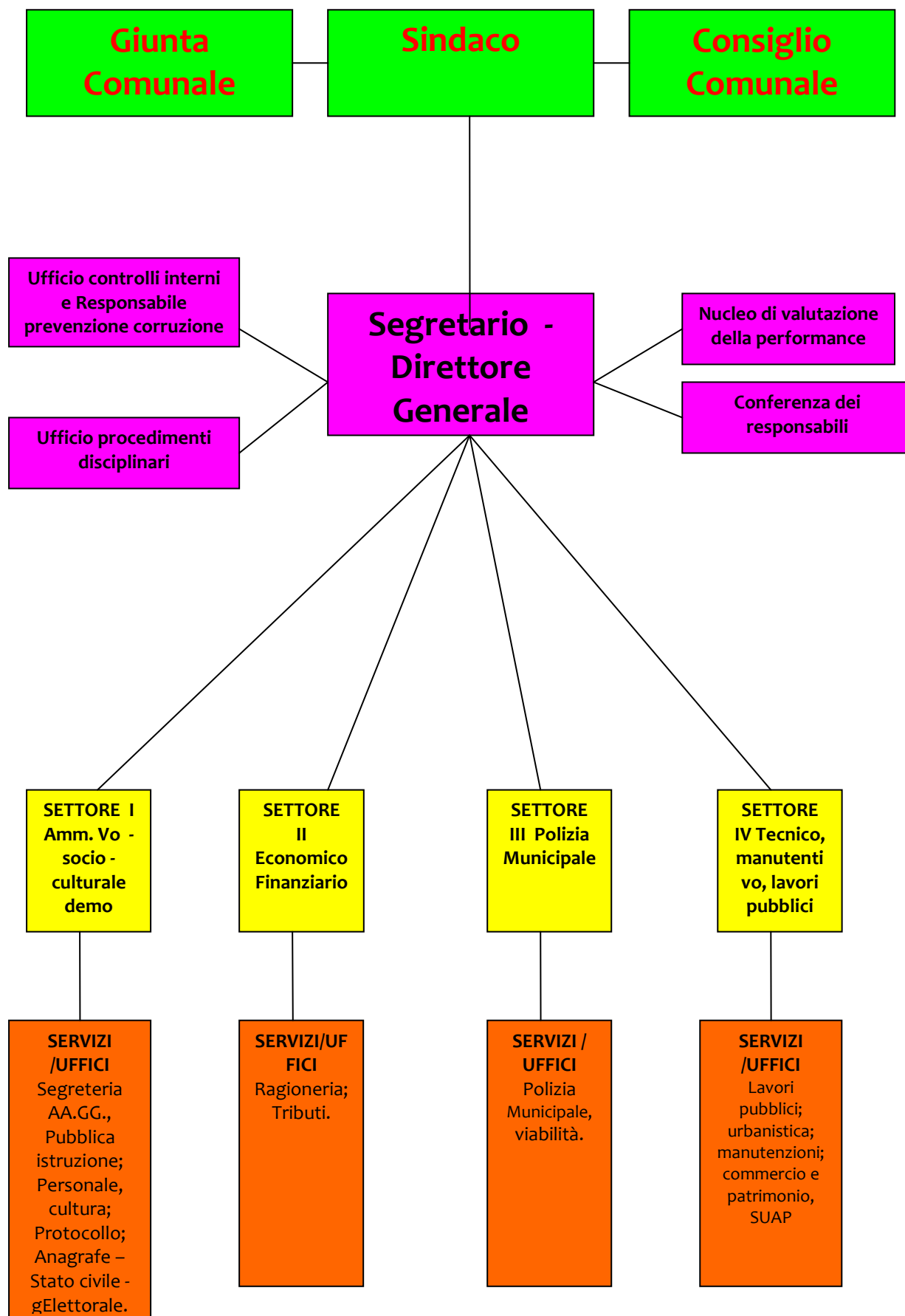

COMUNE DI SPECCHIA - PIANO DEGLI OBIETTIVI 2016
SETTORE I - AMMINISTRATIVO - SOCIOCULTURALE - DEMOGRAFICO

[illegible]

SETTORE II - ECONOMICO - FINANZIARIO

TOTALE	100
--------	-----

SETTORE III - POLIZIA MUNICIPALE

N.	Obiettivo e Attività	Indicatori	Peso	Step di riferimento													Bilancio 2016			
				G	F	M	A	M	G	L	A	S	O	N	D	Entrata		Uscita		
																capitolo	Importo	capitolo	Importo	
1	Incremento delle entrate comunali mediante emissione ruolo 2015 per violazioni Codice della Strada	entro il 31.12.2016	10					X	X	X	x	x	x	x						
2	Incremento delle entrate comunali mediante emissione ruolo 2015 pubblicità e Tosap e mediante un maggiore controllo sul territorio	entro il 31.12.2016 e confronto con entrate triennio precedente	10						X	X	X	X	X	x	x					
3	Miglioramento servizio di vigilanza sull'intero territorio comunale, e non solo sul centro storico, durante tutto l'anno: migliore distribuzione dell'orario di lavoro tra il personale assegnato al settore	Assenza di lagnanze da parte di amministratori o turisti	30	x	x	x	x	x	x	X	X	X	X	X	X					
4	Attuazione Piano Triennale di Prevenzione della Corruzione (P.T.P.C.) aggiornato con delibera di G.C. n. 10 del 28.01.2015	rispetto tempistica stabilita nel P.T.P.C.	5	x	x	x	x	x	X	X	X	X	X	X	X					
5	repressione dei parcheggi selvaggi anche a seguito dell'assegnazione al Settore di una figura con funzioni di Ausiliario del traffico	numero multe elevate	10	x	x	x	x	x	X	X	X	X	X	X	X					
6	predisposizione di un progetto di videosorveglianza per la partecipazione ai fondi PON Sicurezza di prossima uscita in collaborazione con l'U.T.C.	rispetto termine scadenza bando	10							X	X	X	x	x	x					
7	Eventi estivi di particolare rilievo: assicurare vigilanza fino alle ore 24.00	Assenza di lagnanze da parte di amministratori o turisti	25						x	X	x	x								
									X	X	X	X	X	X	X					
TOTALE			100																	

COMUNE DI SPECCHIA - PIANO DEGLI OBIETTIVI 2016
SETTORE IV - TECNICO - MANUTENTIVO - LAVORI PUBBLICI

N.	Obiettivo e Attività	Indicatori	Peso	Step di riferimento													Bilancio 2016			
				G	F	M	A	M	G	L	A	S	O	N	D	Entrata		Uscita		
																capitolo	Importo	capitolo	Importo	
1	Revoca convenzione gestione Cardigliano e predisposizione successivi atti per valorizzazione	tempi di realizzazione: immediati	20	x	x	x	x	x	x	x	x	x	x	x	x					
2	pubblica illuminazione: adeguamento tecnologico ed efficientamento energetico. Nuovi punti luce in zona S. Eufemia e via Miggiano	31.12.2016	10						x	x	x	x	x	x	x					
3	piano pubblicitario	30.11.2016	10							x	x	x	x	x	x					
4	entrata in funzione ecocentro comunale	30.09.2016	10	x	x	x	x	x	x	x	x	x	x	x	x					
5	Apertura strade previste nel Piano Urbanistico Generale	31.12.2016	3								x	x	x	x	x					
6	avvio lavori finanziamenti pubblici (piscina, Via Matteotti, cimitero)	31.08.2016	10	x	x	x	x	x	x	x	x									
7	bonifica rifiuti speciali strada adiacente piscina comunale a seguito di inosservanza dell'ordinanza da parte della ditta esecutrice lavori stradali	tempi di realizzazione: immediati	2	x	x	x	x	x	x	x	x									
8	conferimento incarico per progetto di completamento acque bianche (residui di € 700.000,00)	tempi di realizzazione: immediati	3								x	x	x	x	x					
9	Adeguamento del PUG al PPTR - sistemazione zone C	31.12.2016	10								x	x	x	x	x					
10	Attuazione Piano Triennale di Prevenzione della Corruzione (P.T.P.C.) aggiornato con delibera di G.C. n. 10 del 28.01.2015	Attuazione misure di prevenzione prescritte dal P.T.P.C.	5	x	x	x	x	x	x	x	x	x	x	x	x					
11	lavori di manutenzione Castello ed installazione servoscale	30.09.2016	3						x	x	x	x					2760	55.052,20		
12	progetto economie rischio idrogeologico franto € 165.000,00 proposta di consolidamento ex bagni pubblici	31.12.2016	5							x	x	x	x	x	x					
13	affidamento chiosco parco Falcone Borsellino	31.10.2016	2							x	x	x	x							
14	valorizzazione museo del Bosco mediante esperimento di procedura ad evidenza pubblica	30.09.2016	5	x	x	x	x	x	x	x	x	x								
15	predisposizione progetto per realizzazione box sanitario per prevenzione randagismo	31.12.2016	5								x	x	x	x	x					
TOTALE			100																	

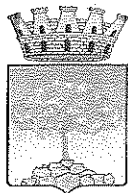

COMUNE DI SPECCHIA

PROVINCIA DI LECCE

Tel.0833-536293 Fax 0833-539769

C.F. 81001370758 P.IVA 02048910752

PARERE DI REGOLARITA' TECNICA

Vista la proposta di deliberazione avente ad oggetto:

“PIANO ESECUTIVO DI GESTIONE, PIANO DEGLI OBIETTIVI, PIANO DELLA PERFORMANCE ANNO 2016 EX ART. 169 D.LGS. 267/00 - APPROVAZIONE”;

Ai sensi e per gli effetti dell'art. 49 del D. lgs. 267/2000 e successive modificazioni e integrazioni, il sottoscritto Responsabile del Servizio Amministrativo esprime parere favorevole in ordine alla regolarità tecnica della presente deliberazione.

Specchia 29/07/2016

IL RESPONSABILE DEL SERVIZIO

Sci. Donato RIZZELLO



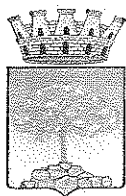

COMUNE DI SPECCHIA

PROVINCIA DI LECCE
Tel.0833-536293 Fax 0833-539769
C.F. 81001370758 P.IVA 02048910752

PARERE DI REGOLARITA' TECNICA

Vista la proposta di deliberazione avente ad oggetto:

“PIANO ESECUTIVO DI GESTIONE, PIANO DEGLI OBIETTIVI, PIANO DELLA PERFORMANCE ANNO 2016 EX ART. 169 D.LGS. 267/00 - APPROVAZIONE”;

Ai sensi e per gli effetti dell'art. 49 del D. lgs. 267/2000 e successive modificazioni e integrazioni, la sottoscritta Responsabile del Servizio Economico Finanziario esprime parere favorevole in ordine alla regolarità tecnica della presente deliberazione.

Specchia 29/07/2016

IL RESPONSABILE DEL SERVIZIO

Dott.ssa Maria Monia MINOSI



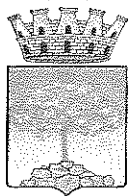

COMUNE DI SPECCHIA

PROVINCIA DI LECCE

Tel. 0833-536293 Fax 0833-539769

C.F. 81001370758 P.IVA 02048910752

PARERE DI REGOLARITA' TECNICA

Vista la proposta di deliberazione avente ad oggetto:

“PIANO ESECUTIVO DI GESTIONE, PIANO DEGLI OBIETTIVI, PIANO DELLA PERFORMANCE ANNO 2016 EX ART. 169 D.LGS. 267/00 - APPROVAZIONE”;

Ai sensi e per gli effetti dell'art. 49 del D. lgs. 267/2000 e successive modificazioni e integrazioni, il sottoscritto Responsabile del Servizio di Polizia Municipale esprime parere favorevole in ordine alla regolarità tecnica della presente deliberazione.

Specchia 29/07/2016



IL RESPONSABILE DEL SERVIZIO

Ten. Luigi Antonio SCUPOLA

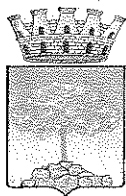

COMUNE DI SPECCHIA

PROVINCIA DI LECCE

Tel.0833-536293 Fax 0833-539769

C.F. 81001370758 P.IVA 02048910752

PARERE DI REGOLARITA' TECNICA

Vista la proposta di deliberazione avente ad oggetto:

“PIANO ESECUTIVO DI GESTIONE, PIANO DEGLI OBIETTIVI, PIANO DELLA PERFORMANCE ANNO 2016 EX ART. 169 D.LGS. 267/00 - APPROVAZIONE”;

Ai sensi e per gli effetti dell'art. 49 del D. lgs. 267/2000 e successive modificazioni e integrazioni, il sottoscritto Responsabile del Servizio Tecnico Manutentivo esprime parere favorevole in ordine alla regolarità tecnica della presente deliberazione.

Specchia 29/07/2016

IL RESPONSABILE DEL SERVIZIO



Arch. Antonio BAGLIVO

TITOLO TIPOLOGIA	DENOMINAZIONE	RESIDUI PRESUNTI ALTERNATIVE DELL'ESERCIZIO 2015	PREVISIONI DEFINITIVE DELL'ANNO 2015	PREVISIONI ANNO 2016			
				PREVISIONI ANNO 2016	PREVISIONI ANNO 2017	PREVISIONI ANNO 2018	
	Fondo pluriennale vincolato per spese correnti (1)		previsioni di competenza	182.506,19	208.528,25	0,00	0,00
	Fondo pluriennale vincolato per spese in conto capitale (1)		previsioni di competenza	1.248.173,43	464.031,79	0,00	0,00
	Utilizzo avanzo di Amministrazione		previsioni di competenza	176.000,00	78.570,57		
	- di cui avanzo vincolato utilizzato anticipatamente (2)		previsioni di competenza		0,00		
	Fondo di Cassa all'1/1/esercizio di riferimento		previsioni di cassa	1.600.974,17	1.704.236,87		
TITOLO 1 Entrate correnti di natura tributaria, contributiva e perequativa							
Tipologia 101 Imposte, tasse e proventi assimilati							
Capitolo 35 / 0 (1.01.01.99.000)	QUOTA 5 PER MILLE ALL'IRE	0,00	previsione di competenza previsione di cassa	2.000,00 2.000,00	2.000,00 2.000,00	2.000,00	2.000,00
Totale Tipologia 101	Imposte, tasse e proventi assimilati	0,00	previsione di competenza previsione di cassa	2.000,00 2.000,00	2.000,00 2.000,00	2.000,00	2.000,00
10000 Totale TITOLO 1	Entrate correnti di natura tributaria, contributiva e perequativa	0,00	previsione di competenza previsione di cassa	2.000,00 2.000,00	2.000,00 2.000,00	2.000,00	2.000,00
TITOLO 2 Trasferimenti correnti							
Tipologia 101 Trasferimenti correnti da Amministrazioni pubbliche							
Capitolo 170 / 0 (2.01.01.02.000)	Contributo regionale per interventi art. 8 l.r. 42/80	0,00	previsione di competenza previsione di cassa	1.000,00 1.000,00	0,00 0,00	0,00	0,00
Capitolo 175 / 0 (2.01.01.02.000)	Contributo regionale per assistenza scolastica, trasporto e refezione	0,00	previsione di competenza previsione di cassa	8.000,00 8.000,00	9.000,00 9.000,00	9.000,00	9.000,00
Capitolo 180 / 0 (2.01.01.02.000)	Contributo regionale per facilitazioni di viaggio a studenti	0,00	previsione di competenza previsione di cassa	4.000,00 4.000,00	0,00 0,00	0,00	0,00
Capitolo 184 / 0 (2.01.01.02.000)	Contributo regionale per realizzazione RUPAR	3.788,86	previsione di competenza previsione di cassa	0,00 18.944,25	0,00 3.788,86	0,00	0,00
Capitolo 205 / 0 (2.01.01.02.000)	Contributo per fornitura libri di testo scuola primaria e secondaria	0,00	previsione di competenza previsione di cassa	20.000,00 20.000,00	20.000,00 20.000,00	20.000,00	20.000,00
Capitolo 210 / 0 (2.01.01.02.000)	Contributo regionale per il sostegno all'accesso alle abitazioni in locazione	0,00	previsione di competenza previsione di cassa	3.500,00 5.917,37	3.500,00 3.500,00	3.500,00	3.500,00
Capitolo 230 / 0 (2.01.01.02.000)	Contributo regionale per finalita' diverse	0,00	previsione di competenza previsione di cassa	600,00 600,00	600,00 600,00	600,00	600,00
Capitolo 240 / 0 (2.01.01.02.000)	Assegnazione regionale per sostegno attivita' culturali	0,00	previsione di competenza previsione di cassa	57.735,61 57.735,61	57.735,61 57.735,61	0,00	0,00
Capitolo 433 / 0 (2.01.01.02.000)	Contributi e Trasferimenti per servizi socio assistenziali	19.427,00	previsione di competenza previsione di cassa	7.409,94 26.836,94	0,00 19.427,00	0,00	0,00
Capitolo 440 / 0 (2.01.01.02.000)	Contributi dall'Unione dei Comuni e da Comuni	31.803,00	previsione di competenza previsione di cassa	9.765,93 25.287,07	0,00 31.803,00	0,00	0,00
Capitolo 445 / 0 (2.01.01.02.018)	CONTRIBUTI DA ALTRI ENTI	0,00	previsione di competenza previsione di cassa	8.041,04 0,00	0,00 0,00	0,00	0,00
Totale Tipologia 101	Trasferimenti correnti da Amministrazioni pubbliche	55.018,86	previsione di competenza previsione di cassa	120.052,52 168.321,24	90.835,61 145.854,47	33.100,00	33.100,00
20000 Totale TITOLO 2	Trasferimenti correnti	55.018,86	previsione di competenza previsione di cassa	120.052,52 168.321,24	90.835,61 145.854,47	33.100,00	33.100,00
TITOLO 3 Entrate extratributarie							
Tipologia 100 Vendita di beni e servizi e proventi derivanti dalla gestione dei beni							

Comune di Specchia Prov.LE
**BILANCIO DI PREVISIONE
ENTRATE 2016**

TITOLO TIPOLOGIA	DENOMINAZIONE	RESIDUI PRESUNTI ALTERNATIVE DELL'ESERCIZIO 2015		PREVISIONI DEFINITIVE DELL'ANNO 2015			
					PREVISIONI ANNO 2016	PREVISIONI ANNO 2017	PREVISIONI ANNO 2018
Capitolo 450 / 0 (3.01.02.01.000)	Diritti di segreteria e di rogito	41,90	previsione di competenza	10.000,00	10.000,00	10.000,00	10.000,00
			previsione di cassa	10.037,96	10.041,90		
Capitolo 475 / 0 (3.01.02.01.000)	Rilascio carte d'identità - diritti	1.325,72	previsione di competenza	30.000,00	30.000,00	30.000,00	30.000,00
			previsione di cassa	32.709,52	31.325,72		
Capitolo 740 / 0 (3.01.02.01.014)	Illuminazione votiva	1.849,00	previsione di competenza	5.000,00	5.500,00	5.500,00	5.500,00
			previsione di cassa	5.852,00	7.349,00		
Totale Tipologia 100	Vendita di beni e servizi e proventi derivanti dalla gestione dei beni	3.216,62	previsione di competenza	45.000,00	45.500,00	45.500,00	45.500,00
			previsione di cassa	48.599,48	48.716,62		
Tipologia 500 Rimborsi e altre entrate correnti							
Capitolo 955 / 0 (3.05.02.04.000)	Rifusione spese sostenute per Unione dei Comuni	2.000,00	previsione di competenza	2.000,00	2.000,00	2.000,00	2.000,00
			previsione di cassa	2.000,00	4.000,00		
Totale Tipologia 500	Rimborsi e altre entrate correnti	2.000,00	previsione di competenza	2.000,00	2.000,00	2.000,00	2.000,00
			previsione di cassa	2.000,00	4.000,00		
30000 Totale TITOLO 3	Entrate extratributarie	5.216,62	previsione di competenza	47.000,00	47.500,00	47.500,00	47.500,00
			previsione di cassa	50.599,48	52.716,62		
TITOLO 9	Entrate per conto terzi e partite di giro						
Tipologia 200 Entrate per conto terzi							
Capitolo 6005 / 0 (9.02.01.01.001)	Rimborso spese per servizi per conto di terzi	0,00	previsione di competenza	150.000,00	150.000,00	150.000,00	150.000,00
			previsione di cassa	152.556,35	150.000,00		
Capitolo 6005 / 1 (9.02.01.02.001)	Rimborso spese per servizi conto terzi	336,06	previsione di competenza	60.000,00	60.000,00	60.000,00	60.000,00
			previsione di cassa	60.000,00	60.336,06		
Capitolo 6005 / 2 (9.02.05.01.001)	Riscossioni imposte e tasse per conto di terzi	7.526,80	previsione di competenza	50.000,00	50.000,00	50.000,00	50.000,00
			previsione di cassa	65.506,70	57.526,80		
Totale Tipologia 200	Entrate per conto terzi	7.862,86	previsione di competenza	260.000,00	260.000,00	260.000,00	260.000,00
			previsione di cassa	278.063,05	267.862,86		
90000 Totale TITOLO 9	Entrate per conto terzi e partite di giro	7.862,86	previsione di competenza	260.000,00	260.000,00	260.000,00	260.000,00
			previsione di cassa	278.063,05	267.862,86		
TOTALE TITOLI		68.098,34	previsione di competenza	429.052,52	400.335,61	342.600,00	342.600,00
			previsione di cassa	498.983,77	468.433,95		
TOTALE GENERALE DELLE ENTRATE		68.098,34	previsione di competenza	2.035.732,14	1.151.466,22	342.600,00	342.600,00
			previsione di cassa	2.099.957,94	2.172.670,82		

(1) Se il bilancio di previsione è predisposto prima del 31 dicembre dell'esercizio precedente, indicare la stima degli impegni al 31 dicembre dell'anno in corso di gestione imputati agli esercizi successivi finanziati dal fondo pluriennale vincolato (sia assunti nell'esercizio in corso che negli esercizi precedenti) o, se tale stima non risulti possibile, l'importo delle previsioni definitive di spesa del fondo pluriennale vincolato del bilancio dell'esercizio in corso di gestione. Se il bilancio di previsione è approvato dopo il 31 dicembre, indicare l'importo degli impegni assunti negli esercizi precedenti con imputazione agli esercizi successivi determinato sulla base di dati di preconsuntivo. Nel secondo esercizio di sperimentazione, se il bilancio di previsione è approvato dopo il riaccertamento straordinario dei residui relativo al 31 dicembre 2012, indicare l'importo degli impegni assunti nell'esercizio precedente con imputazione agli esercizi successivi se finanziati con il fondo pluriennale vincolato + la differenza tra i residui passivi cancellati e reimputati all'esercizio N e i residui attivi cancellati e reimputati all'esercizio N in occasione del riaccertamento straordinario dei residui.

(2) Indicare l'importo dell'utilizzo della parte vincolata del risultato di amministrazione determinato nell'Allegato a) Risultato presunto di amministrazione (All a) Ris amm Pres). A seguito dell'approvazione del rendiconto è possibile utilizzare la quota libera del risultato di amministrazione.

Comune di Specchia Prov.LE
BILANCIO DI PREVISIONE
SPESE 2016

MISSIONE, PROGRAMMA, TITOLO	DENOMINAZIONE	RESIDUI PRESUNTI AL TERMINE DELL'ESERCIZIO 2015		PREVISIONI DEFINITIVE DELL'ANNO 2015	PREVISIONI ANNO 2016		PREVISIONI ANNO 2017	PREVISI
DISAVANZO DI AMMINISTRAZIONE				0,00	0,00	0,00	0,00	
MISSIONE 01 Servizi istituzionali, generali e di gestione								
01 01 Programma	01	Organi istituzionali						
Titolo 1 Spese correnti								
Capitolo 6 / 0 (01.01-1.03.01.02.000)	Gestione uffici degli organi istituzionali - beni di consumo	0,00	previsione di competenza di cui già impegnate* di cui fondo pluriennale vincolato previsione di cassa	1.500,00 0,00 0,00 1.963,97	1.000,00 0,00 0,00 1.000,00	1.000,00 0,00 0,00 0,00	1.000,00 0,00 0,00 0,00	
Capitolo 14 / 0 (01.01-1.03.02.01.001)	Indennita' di carica al sindaco ed agli amministratori comunali	0,00	previsione di competenza di cui già impegnate* di cui fondo pluriennale vincolato previsione di cassa	23.850,00 0,00 0,00 27.935,66	24.023,00 0,00 0,00 24.023,00	24.023,00 0,00 0,00 0,00	24.023,00 0,00 0,00 0,00	
Capitolo 15 / 0 (01.01-1.03.02.01.000)	Indennita' di presenza per le adunanze del consiglio della giunta e commissioni	0,00	previsione di competenza di cui già impegnate* di cui fondo pluriennale vincolato previsione di cassa	200,00 0,00 0,00 1.643,27	0,00 0,00 0,00 0,00	0,00 0,00 0,00 0,00	0,00 0,00 0,00 0,00	
Capitolo 16 / 0 (01.01-1.03.02.01.002)	'Organi istituzionali della amministrazione - Rimborsi	200,00	previsione di competenza di cui già impegnate* di cui fondo pluriennale vincolato previsione di cassa	1.000,00 0,00 0,00 1.000,00	500,00 0,00 0,00 700,00	500,00 0,00 0,00 0,00	500,00 0,00 0,00 0,00	
Capitolo 17 / 0 (01.01-1.03.02.01.000)	Rimborso ai datori di lavoro degli oneri retributivi ed assicurativi	0,00	previsione di competenza di cui già impegnate* di cui fondo pluriennale vincolato previsione di cassa	300,00 0,00 0,00 419,05	200,00 0,00 0,00 200,00	200,00 0,00 0,00 0,00	200,00 0,00 0,00 0,00	
Capitolo 36 / 0 (01.01-1.03.02.02.000)	Spese diverse per gestione uffici degli organi istituzionali	0,00	previsione di competenza di cui già impegnate* di cui fondo pluriennale vincolato previsione di cassa	1.000,00 0,00 0,00 1.000,00	1.000,00 0,00 0,00 1.000,00	1.000,00 0,00 0,00 0,00	1.000,00 0,00 0,00 0,00	
Totale Titolo 1 Spese correnti		200,00	previsione di competenza di cui già impegnate* di cui fondo pluriennale vincolato previsione di cassa	27.850,00 0,00 0,00 33.961,95	26.723,00 0,00 0,00 26.923,00	26.723,00 0,00 0,00 0,00	26.723,00 0,00 0,00 0,00	
Totale programma 01 Organi istituzionali		200,00	previsione di competenza di cui già impegnate* di cui fondo pluriennale vincolato previsione di cassa	27.850,00 0,00 0,00 33.961,95	26.723,00 0,00 0,00 26.923,00	26.723,00 0,00 0,00 0,00	26.723,00 0,00 0,00 0,00	
01 02 Programma	02	Segreteria generale						
Titolo 1 Spese correnti								
Capitolo 68 / 0 (01.02-1.01.01.01.004)	Segretario comunale - diritti di rogito e relativi oneri contributivi	3.788,03	previsione di competenza di cui già impegnate* di cui fondo pluriennale vincolato previsione di cassa	6.000,00 0,00 0,00 6.692,60	6.000,00 0,00 0,00 9.788,03	6.000,00 0,00 0,00 0,00	6.000,00 0,00 0,00 0,00	
Capitolo 82 / 0 (01.02-1.03.01.01.000)	Segreteria generale - giornali riviste e pubblicazioni	1.374,70	previsione di competenza di cui già impegnate* di cui fondo pluriennale vincolato previsione di cassa	1.000,00 0,00 0,00 2.850,98	5.000,00 0,00 0,00 6.374,70	1.000,00 0,00 0,00 0,00	1.000,00 0,00 0,00 0,00	
Capitolo 83 / 0 (01.02-1.03.01.02.000)	Segreteria generale - altri beni di consumo	222,75	previsione di competenza di cui già impegnate* di cui fondo pluriennale vincolato	8.500,00 0,00 0,00	10.000,00 0,00 0,00	10.000,00 0,00 0,00	10.000,00 0,00 0,00	

Comune di Specchia Prov.LE
BILANCIO DI PREVISIONE
SPESE 2016

MISSIONE, PROGRAMMA, TITOLO	DENOMINAZIONE	RESIDUI PRESUNTI AL TERMINE DELL'ESERCIZIO 2015		PREVISIONI DEFINITIVE DELL'ANNO 2015	PREVISIONI ANNO 2016			PREVISIONI ANNO 2017	PREVISI
			previsione di cassa	7.000,00	10.222,75				
Capitolo 84 / 0 (01.02-1.03.01.02.000)	Autovetture per uffici e servizi generali - acquisti	0,00	previsione di competenza	1.400,00	1.400,00	1.400,00	1.400,00		
			di cui già impegnate*		0,00	0,00	0,00		
			di cui fondo pluriennale vincolato	0,00	0,00	0,00	0,00		
			previsione di cassa	1.400,00	1.400,00				
Capitolo 118 / 0 (01.02-1.03.02.05.000)	Prestazioni di servizi per gestione ufficio segreteria, personale ecc...	0,00	previsione di competenza	2.000,00	2.000,00	2.000,00	2.000,00		
			di cui già impegnate*		0,00	0,00	0,00		
			di cui fondo pluriennale vincolato	0,00	0,00	0,00	0,00		
			previsione di cassa	9.956,66	2.000,00				
Capitolo 118 / 1 (01.02-1.03.02.09.000)	Prestazioni di servizi segreteria - manutenzioni	0,00	previsione di competenza	900,00	1.000,00	1.000,00	1.000,00		
			di cui già impegnate*		0,00	0,00	0,00		
			di cui fondo pluriennale vincolato	0,00	0,00	0,00	0,00		
			previsione di cassa	1.500,00	1.000,00				
Capitolo 118 / 2 (01.02-1.03.02.13.000)	Prestazioni di servizi segreteria - servizi ausiliari	1.064,68	previsione di competenza	1.600,00	2.000,00	2.000,00	2.000,00		
			di cui già impegnate*		0,00	0,00	0,00		
			di cui fondo pluriennale vincolato	0,00	0,00	0,00	0,00		
			previsione di cassa	1.000,00	3.064,68				
Capitolo 118 / 3 (01.02-1.03.02.16.002)	Prestazioni di servizi segreteria - servizi amministrativi	4.007,13	previsione di competenza	9.000,00	7.000,00	7.000,00	7.000,00		
			di cui già impegnate*		0,00	0,00	0,00		
			di cui fondo pluriennale vincolato	0,00	0,00	0,00	0,00		
			previsione di cassa	6.000,00	11.007,13				
Capitolo 118 / 4 (01.02-1.03.02.07.000)	Prestazione di servizi segreteria - utilizzo di beni di terzi	1.828,18	previsione di competenza	5.000,00	3.500,00	3.500,00	3.500,00		
			di cui già impegnate*		0,00	0,00	0,00		
			di cui fondo pluriennale vincolato	0,00	0,00	0,00	0,00		
			previsione di cassa	3.000,00	5.328,18				
Capitolo 118 / 5 (01.02-1.03.02.19.001)	Prestazione di servizi segreteria - servizi informatici e di telecomunicazioni	0,00	previsione di competenza	2.000,00	2.000,00	2.000,00	2.000,00		
			di cui già impegnate*		0,00	0,00	0,00		
			di cui fondo pluriennale vincolato	0,00	0,00	0,00	0,00		
			previsione di cassa	2.000,00	2.000,00				
Capitolo 118 / 6 (01.02-1.03.02.99.999)	Spese per servizi vari	0,00	previsione di competenza	1.000,00	0,00	0,00	0,00		
			di cui già impegnate*		0,00	0,00	0,00		
			di cui fondo pluriennale vincolato	0,00	0,00	0,00	0,00		
			previsione di cassa	0,00	0,00				
Capitolo 120 / 0 (01.02-1.03.02.09.001)	Autovetture per uffici e servizi generali - prestazione di servizi	200,00	previsione di competenza	1.200,00	1.000,00	1.000,00	1.000,00		
			di cui già impegnate*		0,00	0,00	0,00		
			di cui fondo pluriennale vincolato	0,00	0,00	0,00	0,00		
			previsione di cassa	2.000,00	1.200,00				
Capitolo 121 / 0 (01.02-1.10.04.01.003)	Spese per Assicurazioni Responsabilita' civile	0,00	previsione di competenza	900,00	100,00	100,00	100,00		
			di cui già impegnate*		0,00	0,00	0,00		
			di cui fondo pluriennale vincolato	0,00	0,00	0,00	0,00		
			previsione di cassa	100,00	100,00				
Capitolo 137 / 0 (01.02-1.04.01.01.001)	Quota decurtata da FSR per ex AGES e ARAN	0,00	previsione di competenza	9.609,36	0,00	0,00	0,00		
			di cui già impegnate*		0,00	0,00	0,00		
			di cui fondo pluriennale vincolato	0,00	0,00	0,00	0,00		
			previsione di cassa	0,00	0,00				
Capitolo 140 / 0 (01.02-1.02.01.02.001)	Imposte e tasse diverse relative ai servizi generali	1.208,00	previsione di competenza	3.000,00	1.500,00	1.500,00	1.500,00		
			di cui già impegnate*		0,00	0,00	0,00		
			di cui fondo pluriennale vincolato	0,00	0,00	0,00	0,00		
			previsione di cassa	2.000,00	2.708,00				
Capitolo 140 / 1 (01.02-1.02.01.09.001)	Tassa di circolazione dei veicoli (tasssa automobilistica)	0,00	previsione di competenza	400,00	400,00	400,00	400,00		
			di cui già impegnate*		0,00	0,00	0,00		
			di cui fondo pluriennale vincolato	0,00	0,00	0,00	0,00		
			previsione di cassa	400,00	400,00				
Totale Titolo 1 Spese correnti		13.693,47	previsione di competenza	53.509,36	42.900,00	38.900,00	38.900,00		

Comune di Specchia Prov.LE
BILANCIO DI PREVISIONE
SPESE 2016

MISSIONE, PROGRAMMA, TITOLO	DENOMINAZIONE	RESIDUI PRESUNTI AL TERMINE DELL'ESERCIZIO 2015		PREVISIONI DEFINITIVE DELL'ANNO 2015	PREVISIONI ANNO 2016		PREVISIONI ANNO 2017	PREVISI
				di cui già impegnate*	0,00		0,00	0,00
				di cui fondo pluriennale vincolato	0,00		0,00	0,00
				previsione di cassa	45.900,24	56.593,47		
Totale programma 02 Segreteria generale		13.693,47	previsione di competenza	53.509,36	42.900,00		38.900,00	38.900,00
				di cui già impegnate*	0,00		0,00	0,00
				di cui fondo pluriennale vincolato	0,00		0,00	0,00
				previsione di cassa	45.900,24	56.593,47		
01 06 Programma	06 Ufficio tecnico							
Titolo 2 Spese in conto capitale								
Capitolo 2790 / 0 (01.06-2.02.01.05.999)	Acquisto attrezzature allestimento Ufficio IAT	0,00	previsione di competenza	68.205,00	0,00		0,00	0,00
				di cui già impegnate*	0,00		0,00	0,00
				di cui fondo pluriennale vincolato	0,00		0,00	0,00
				previsione di cassa	0,00		0,00	
Totale Titolo 2 Spese in conto capitale		0,00	previsione di competenza	68.205,00	0,00		0,00	0,00
				di cui già impegnate*	0,00		0,00	0,00
				di cui fondo pluriennale vincolato	0,00		0,00	0,00
				previsione di cassa	0,00		0,00	
Totale programma 06 Ufficio tecnico		0,00	previsione di competenza	68.205,00	0,00		0,00	0,00
				di cui già impegnate*	0,00		0,00	0,00
				di cui fondo pluriennale vincolato	0,00		0,00	0,00
				previsione di cassa	0,00		0,00	
01 07 Programma	07 Elezioni e consultazioni popolari - Anagrafe e stato civile							
Titolo 1 Spese correnti								
Capitolo 274 / 0 (01.07-1.03.01.01.000)	Mantenimento e funzionamento - anagrafe, stato civile, elett. leva e statistica	0,00	previsione di competenza	500,00	400,00		400,00	400,00
				di cui già impegnate*	0,00		0,00	0,00
				di cui fondo pluriennale vincolato	0,00		0,00	0,00
				previsione di cassa	3.673,14	400,00		
Capitolo 274 / 1 (01.07-1.03.01.02.000)	Ufficio anagrafe - altri beni di consumo	280,60	previsione di competenza	4.500,00	4.000,00		4.000,00	4.000,00
				di cui già impegnate*	0,00		0,00	0,00
				di cui fondo pluriennale vincolato	0,00		0,00	0,00
				previsione di cassa	2.500,00	4.280,60		
Capitolo 280 / 0 (01.07-1.03.02.05.000)	Manutenzione e funzionamento uffici servizi demografici - utenze e canoni	580,00	previsione di competenza	3.000,00	2.500,00		2.500,00	2.500,00
				di cui già impegnate*	1.738,00		0,00	0,00
				di cui fondo pluriennale vincolato	0,00		0,00	0,00
				previsione di cassa	3.920,50	3.080,00		
Capitolo 280 / 1 (01.07-1.03.02.13.004)	Ufficio anagrafe - servizi ausiliari	0,00	previsione di competenza	400,00	400,00		400,00	400,00
				di cui già impegnate*	0,00		0,00	0,00
				di cui fondo pluriennale vincolato	0,00		0,00	0,00
				previsione di cassa	400,00	400,00		
Capitolo 280 / 2 (01.07-1.03.02.16.002)	Ufficio anagrafe - servizi amministrativi	0,00	previsione di competenza	400,00	200,00		200,00	200,00
				di cui già impegnate*	0,00		0,00	0,00
				di cui fondo pluriennale vincolato	0,00		0,00	0,00
				previsione di cassa	400,00	200,00		
Capitolo 280 / 3 (01.07-1.03.02.99.003)	Ufficio Anagrafe - altri servizi	0,00	previsione di competenza	4.300,00	3.500,00		5.000,00	5.000,00
				di cui già impegnate*	0,00		0,00	0,00
				di cui fondo pluriennale vincolato	0,00		0,00	0,00
				previsione di cassa	4.300,00	3.500,00		
Capitolo 280 / 4 (01.07-1.03.02.07.004)	Servizi Demografici - Utilizzo beni di terzi	1.098,00	previsione di competenza	1.500,00	2.200,00		2.200,00	2.200,00
				di cui già impegnate*	0,00		0,00	0,00
				di cui fondo pluriennale vincolato	0,00		0,00	0,00

Comune di Specchia Prov.LE
BILANCIO DI PREVISIONE
SPESE 2016

MISSIONE, PROGRAMMA, TITOLO	DENOMINAZIONE	RESIDUI PRESUNTI AL TERMINE DELL'ESERCIZIO 2015		PREVISIONI DEFINITIVE DELL'ANNO 2015	PREVISIONI ANNO 2016			PREVISIONI ANNO 2017	PREVISIONI ANNO 2018
			previsione di cassa	1.500,00	3.298,00				
Capitolo 288 / 0 (01.07-1.04.01.02.003)	Commissione elettorale circondariale - spese	2.449,51	previsione di competenza	3.000,00	3.000,00	3.000,00	3.000,00	3.000,00	
			di cui già impegnate*		0,00	0,00	0,00		
			di cui fondo pluriennale vincolato	0,00	0,00	0,00	0,00		
			previsione di cassa	8.316,77	5.449,51				
Capitolo 298 / 0 (01.07-1.04.01.01.001)	Diritti rilascio CIE da versare allo Stato	7.260,00	previsione di competenza	25.000,00	27.000,00	27.000,00	27.000,00	27.000,00	
			di cui già impegnate*		0,00	0,00	0,00		
			di cui fondo pluriennale vincolato	0,00	0,00	0,00	0,00		
			previsione di cassa	28.800,00	34.260,00				
Totale Titolo 1 Spese correnti		11.668,11	previsione di competenza	42.600,00	43.200,00	44.700,00	44.700,00		
			di cui già impegnate*		1.738,00	0,00	0,00	0,00	
			di cui fondo pluriennale vincolato	0,00	0,00	0,00	0,00	0,00	
			previsione di cassa	53.810,41	54.868,11				
Totale programma 07 Elezioni e consultazioni popolari - Anagrafe e stato civile		11.668,11	previsione di competenza	42.600,00	43.200,00	44.700,00	44.700,00		
			di cui già impegnate*		1.738,00	0,00	0,00	0,00	
			di cui fondo pluriennale vincolato	0,00	0,00	0,00	0,00	0,00	
			previsione di cassa	53.810,41	54.868,11				
01 08 Programma	08	Statistica e sistemi informativi							
Titolo 1 Spese correnti									
Capitolo 333 / 0 (01.08-1.03.02.19.000)	Spese per assistenza e manutenzione hardware e Software Uffici	0,00	previsione di competenza	18.000,00	17.800,00	17.800,00	17.800,00	17.800,00	
			di cui già impegnate*		15.250,00	2.561,96	0,00		
			di cui fondo pluriennale vincolato	0,00	0,00	0,00	0,00		
			previsione di cassa	18.000,00	17.800,00				
Capitolo 335 / 0 (01.08-1.03.02.19.000)	Spese realizzazione RUPAR	6.432,91	previsione di competenza	5.500,00	5.100,00	5.100,00	5.100,00	5.100,00	
			di cui già impegnate*		0,00	0,00	0,00		
			di cui fondo pluriennale vincolato	0,00	0,00	0,00	0,00		
			previsione di cassa	29.439,04	11.532,91				
Totale Titolo 1 Spese correnti		6.432,91	previsione di competenza	23.500,00	22.900,00	22.900,00	22.900,00		
			di cui già impegnate*		15.250,00	2.561,96	0,00	0,00	
			di cui fondo pluriennale vincolato	0,00	0,00	0,00	0,00	0,00	
			previsione di cassa	47.439,04	29.332,91				
Totale programma 08 Statistica e sistemi informativi		6.432,91	previsione di competenza	23.500,00	22.900,00	22.900,00	22.900,00		
			di cui già impegnate*		15.250,00	2.561,96	0,00	0,00	
			di cui fondo pluriennale vincolato	0,00	0,00	0,00	0,00	0,00	
			previsione di cassa	47.439,04	29.332,91				
01 10 Programma	10	Risorse umane							
Titolo 1 Spese correnti									
Capitolo 322 / 0 (01.10-1.01.01.01.004)	Trattamento economico accessorio	18.864,83	previsione di competenza	107.189,99	184.892,63	94.500,00	94.500,00		
			di cui già impegnate*		81.892,63	0,00	0,00		
			di cui fondo pluriennale vincolato	0,00	0,00	0,00	0,00		
			previsione di cassa	262.211,80	173.757,46				
Capitolo 322 / 50 (01.10-1.10.02.01.000)	F.P.V. Trattamento economico accessorio	0,00	previsione di competenza	81.892,63	0,00	0,00	0,00	0,00	
			di cui già impegnate*		0,00	0,00	0,00		
			di cui fondo pluriennale vincolato	81.892,63	0,00	0,00	0,00		
			previsione di cassa	0,00	0,00				
Capitolo 323 / 0 (01.10-1.01.01.01.004)	Spese per ore aggiuntive LSU	1.182,72	previsione di competenza	1.300,00	0,00	0,00	0,00	0,00	
			di cui già impegnate*		0,00	0,00	0,00		
			di cui fondo pluriennale vincolato	0,00	0,00	0,00	0,00		
			previsione di cassa	0,00	1.182,72				
Capitolo 324 / 0	Spese per i progetti dei servizi utili	0,00	previsione di competenza	800,00	2.000,00	2.000,00	2.000,00		

Comune di Specchia Prov.LE
BILANCIO DI PREVISIONE
SPESE 2016

MISSIONE, PROGRAMMA, TITOLO	DENOMINAZIONE	RESIDUI PRESUNTI AL TERMINE DELL'ESERCIZIO 2015		PREVISIONI DEFINITIVE DELL'ANNO 2015	PREVISIONI ANNO 2016		
					PREVISIONI ANNO 2016	PREVISIONI ANNO 2017	PREVISI
(01.10-1.01.02.01.001)			di cui già impegnate*		0,00	0,00	0,00
			di cui fondo pluriennale vincolato	0,00	0,00	0,00	0,00
			previsione di cassa	2.000,00	2.000,00		
Capitolo 338 / 0	Concorso locazione della sezione circoscrizionale impiego recapiti	12.888,94	previsione di competenza	5.500,00	4.500,00	4.500,00	4.500,00
(01.10-1.04.01.02.003)			di cui già impegnate*		0,00	0,00	0,00
			di cui fondo pluriennale vincolato	0,00	0,00	0,00	0,00
			previsione di cassa	14.303,85	17.388,94		
Totale Titolo 1 Spese correnti		32.936,49	previsione di competenza	196.682,62	191.392,63	101.000,00	101.000,00
			di cui già impegnate*		81.892,63	0,00	0,00
			di cui fondo pluriennale vincolato	81.892,63	0,00	0,00	0,00
			previsione di cassa	278.515,65	194.329,12		
Totale programma 10 Risorse umane		32.936,49	previsione di competenza	196.682,62	191.392,63	101.000,00	101.000,00
			di cui già impegnate*		81.892,63	0,00	0,00
			di cui fondo pluriennale vincolato	81.892,63	0,00	0,00	0,00
			previsione di cassa	278.515,65	194.329,12		
01 11 Programma	11 Altri servizi generali						
TITOLO 1 Spese correnti							
Capitolo 74 / 0	Spese diverse per il personale - indennita' direttore gener. supplenza	0,00	previsione di competenza	0,00	1.000,00	1.000,00	1.000,00
(01.11-1.01.02.02.000)	scavalco		di cui già impegnate*		0,00	0,00	0,00
			di cui fondo pluriennale vincolato	0,00	0,00	0,00	0,00
			previsione di cassa	1.000,00	1.000,00		
Capitolo 124 / 0	Spese per incarichi a legati e CTU	1.000,00	previsione di competenza	14.899,85	91.057,69	40.000,00	40.000,00
(01.11-1.03.02.11.000)			di cui già impegnate*		51.057,69	0,00	0,00
			di cui fondo pluriennale vincolato	0,00	0,00	0,00	0,00
			previsione di cassa	119.734,86	72.057,69		
Capitolo 124 / 50	F.P.V. Incarichi legali e ctu	0,00	previsione di competenza	51.057,69	0,00	0,00	0,00
(01.11-1.10.02.01.000)			di cui già impegnate*		0,00	0,00	0,00
			di cui fondo pluriennale vincolato	51.057,69	0,00	0,00	0,00
			previsione di cassa	0,00	0,00		
Capitolo 125 / 0	Risarcimento danni	100,17	previsione di competenza	5.000,00	5.000,00	5.000,00	5.000,00
(01.11-1.10.05.02.001)			di cui già impegnate*		0,00	0,00	0,00
			di cui fondo pluriennale vincolato	0,00	0,00	0,00	0,00
			previsione di cassa	3.000,00	5.100,17		
Capitolo 125 / 2	Oneri da contenzioso	0,00	previsione di competenza	4.000,00	4.000,00	5.000,00	5.000,00
(01.11-1.10.05.04.001)			di cui già impegnate*		0,00	0,00	0,00
			di cui fondo pluriennale vincolato	0,00	0,00	0,00	0,00
			previsione di cassa	4.000,00	4.000,00		
Capitolo 134 / 0	Contributi associativi annuali	5.850,14	previsione di competenza	2.000,00	2.400,00	2.400,00	2.400,00
(01.11-1.03.02.99.003)			di cui già impegnate*		0,00	0,00	0,00
			di cui fondo pluriennale vincolato	0,00	0,00	0,00	0,00
			previsione di cassa	10.055,60	8.250,14		
Capitolo 135 / 0	Trasferimenti correnti ad enti	3.970,76	previsione di competenza	2.300,00	0,00	0,00	0,00
(01.11-1.04.01.02.003)			di cui già impegnate*		0,00	0,00	0,00
			di cui fondo pluriennale vincolato	0,00	0,00	0,00	0,00
			previsione di cassa	2.426,65	3.970,76		
Capitolo 135 / 1	Contributi ad Istituzioni sociali private	1.125,00	previsione di competenza	1.125,00	1.500,00	0,00	0,00
(01.11-1.04.04.01.001)			di cui già impegnate*		0,00	0,00	0,00
			di cui fondo pluriennale vincolato	0,00	0,00	0,00	0,00
			previsione di cassa	0,00	2.625,00		
Capitolo 142 / 0	Oneri straordinari della gestione corrente	10.951,77	previsione di competenza	41.150,74	6.500,00	6.500,00	6.500,00
(01.11-1.10.05.02.001)			di cui già impegnate*		0,00	0,00	0,00
			di cui fondo pluriennale vincolato	0,00	0,00	0,00	0,00
			previsione di cassa	69.131,31	17.451,77		

Comune di Specchia Prov.LE
**BILANCIO DI PREVISIONE
SPESE 2016**

MISSIONE, PROGRAMMA, TITOLO	DENOMINAZIONE	RESIDUI PRESUNTI AL TERMINE DELL'ESERCIZIO 2015		PREVISIONI DEFINITIVE DELL'ANNO 2015	PREVISIONI ANNO 2016			PREVISIONI ANNO 2017	PREVISI
Capitolo 143 / 0 (01.11-1.10.05.04.001)	Oneri straordinari - oneri da contenzioso	0,00	previsione di competenza di cui già impegnate* di cui fondo pluriennale vincolato previsione di cassa	4.100,00 0,00 0,00 0,00	30.000,00 0,00 0,00 30.000,00		30.000,00 0,00 0,00 0,00	0,00 0,00 0,00 0,00	
Capitolo 144 / 0 (01.11-1.10.05.01.001)	Oneri straordinari - spese dovute a sanzioni	0,00	previsione di competenza di cui già impegnate* di cui fondo pluriennale vincolato previsione di cassa	2.000,00 0,00 0,00 2.000,00	2.500,00 0,00 0,00 2.500,00		2.500,00 0,00 0,00 0,00	2.500,00 0,00 0,00 0,00	
Capitolo 336 / 0 (01.11-1.03.02.05.000)	Spese diverse per altri servizi generali	0,00	previsione di competenza di cui già impegnate* di cui fondo pluriennale vincolato previsione di cassa	1.000,00 0,00 0,00 1.000,00	0,00 0,00 0,00 0,00		0,00 0,00 0,00 0,00	0,00 0,00 0,00 0,00	
Totale Titolo 1 Spese correnti		22.997,84	previsione di competenza di cui già impegnate* di cui fondo pluriennale vincolato previsione di cassa	128.633,28 51.057,69 212.348,42	143.957,69 51.057,69 0,00 146.955,53		92.400,00 0,00 0,00 0,00	62.400,00 0,00 0,00 0,00	
Totale programma 11 Altri servizi generali		22.997,84	previsione di competenza di cui già impegnate* di cui fondo pluriennale vincolato previsione di cassa	128.633,28 51.057,69 212.348,42	143.957,69 51.057,69 0,00 146.955,53		92.400,00 0,00 0,00 0,00	62.400,00 0,00 0,00 0,00	
TOTALE MISSIONE 01	Servizi istituzionali, generali e di gestione	87.928,82	previsione di competenza di cui già impegnate* di cui fondo pluriennale vincolato previsione di cassa	540.980,26 132.950,32 671.975,71	471.073,32 149.938,32 0,00 509.002,14		326.623,00 2.561,96 0,00 0,00	296.623,00 0,00 0,00 0,00	
MISSIONE 04 Istruzione e diritto allo studio									
04 01 Programma	01 Istruzione prescolastica								
Titolo 1 Spese correnti									
Capitolo 564 / 0 (04.01-1.03.01.02.000)	Gestione Scuole materne - Acquisti	112,00	previsione di competenza di cui già impegnate* di cui fondo pluriennale vincolato previsione di cassa	4.500,00 0,00 0,00 11.666,58	3.500,00 0,00 0,00 3.612,00		3.500,00 0,00 0,00 0,00	3.500,00 0,00 0,00 0,00	
Capitolo 566 / 0 (04.01-1.03.02.05.000)	Gestione Scuole Materne - Servizi	3.176,86	previsione di competenza di cui già impegnate* di cui fondo pluriennale vincolato previsione di cassa	12.000,00 0,00 0,00 12.267,50	10.000,00 0,00 0,00 13.176,86		10.000,00 0,00 0,00 0,00	10.000,00 0,00 0,00 0,00	
Totale Titolo 1 Spese correnti		3.288,86	previsione di competenza di cui già impegnate* di cui fondo pluriennale vincolato previsione di cassa	16.500,00 0,00 0,00 23.934,08	13.500,00 0,00 0,00 16.788,86		13.500,00 0,00 0,00 0,00	13.500,00 0,00 0,00 0,00	
Totale programma 01 Istruzione prescolastica		3.288,86	previsione di competenza di cui già impegnate* di cui fondo pluriennale vincolato previsione di cassa	16.500,00 0,00 0,00 23.934,08	13.500,00 0,00 0,00 16.788,86		13.500,00 0,00 0,00 0,00	13.500,00 0,00 0,00 0,00	
04 02 Programma	02 Altri ordini di istruzione								
Titolo 1 Spese correnti									
Capitolo 582 / 0 (04.02-1.03.01.02.000)	Gestione scuole elementari - Acquisti	0,00	previsione di competenza di cui già impegnate* di cui fondo pluriennale vincolato previsione di cassa	1.500,00 0,00 0,00 8.301,85	2.000,00 0,00 0,00 2.000,00		2.000,00 0,00 0,00 0,00	2.000,00 0,00 0,00 0,00	

Comune di Specchia Prov.LE
BILANCIO DI PREVISIONE
SPESE 2016

MISSIONE, PROGRAMMA, TITOLO		DENOMINAZIONE	RESIDUI PRESUNTI AL TERMINE DELL'ESERCIZIO 2015		PREVISIONI DEFINITIVE DELL'ANNO 2015	PREVISIONI ANNO 2016			PREVISIONI ANNO 2017	PREVISI
Capitolo 584 / 0 (04.02-1.03.01.01.002)		Fornitura gratuita di libri scolastici agli alunni	46,83	previsione di competenza di cui già impegnate* di cui fondo pluriennale vincolato previsione di cassa	7.000,00 0,00 0,00 7.000,00	6.000,00 0,00 0,00 6.046,83	6.000,00 0,00 0,00 6.000,00	6.000,00 0,00 0,00 6.000,00	6.000,00 0,00 0,00 6.000,00	
Capitolo 592 / 0 (04.02-1.03.02.05.000)		Gestione Scuole elementari - Servizi	3.853,84	previsione di competenza di cui già impegnate* di cui fondo pluriennale vincolato previsione di cassa	13.500,00 0,00 0,00 13.634,20	9.000,00 0,00 0,00 12.853,84	9.000,00 0,00 0,00 9.000,00	9.000,00 0,00 0,00 9.000,00	9.000,00 0,00 0,00 9.000,00	
Capitolo 616 / 0 (04.02-1.03.01.02.000)		Gestione Scuola Media Statale - Acquisti	0,00	previsione di competenza di cui già impegnate* di cui fondo pluriennale vincolato previsione di cassa	1.000,00 0,00 0,00 3.367,13	2.000,00 0,00 0,00 2.000,00	2.000,00 0,00 0,00 2.000,00	2.000,00 0,00 0,00 2.000,00	2.000,00 0,00 0,00 2.000,00	
Capitolo 618 / 0 (04.02-1.03.02.05.000)		Gestione Scuola Media Statale - Servizi	9.035,52	previsione di competenza di cui già impegnate* di cui fondo pluriennale vincolato previsione di cassa	20.000,00 0,00 0,00 22.817,37	15.000,00 0,00 0,00 24.035,52	15.000,00 0,00 0,00 15.000,00	15.000,00 0,00 0,00 15.000,00	15.000,00 0,00 0,00 15.000,00	
Totale Titolo 1 Spese correnti			12.936,19	previsione di competenza di cui già impegnate* di cui fondo pluriennale vincolato previsione di cassa	43.000,00 0,00 0,00 55.120,55	34.000,00 0,00 0,00 46.936,19	34.000,00 0,00 0,00 34.000,00	34.000,00 0,00 0,00 34.000,00	34.000,00 0,00 0,00 34.000,00	
Totale programma 02 Altri ordini di istruzione			12.936,19	previsione di competenza di cui già impegnate* di cui fondo pluriennale vincolato previsione di cassa	43.000,00 0,00 0,00 55.120,55	34.000,00 0,00 0,00 46.936,19	34.000,00 0,00 0,00 34.000,00	34.000,00 0,00 0,00 34.000,00	34.000,00 0,00 0,00 34.000,00	
04 06 Programma		06 Servizi ausiliari all'istruzione								
Titolo 1 Spese correnti										
Capitolo 688 / 0 (04.06-1.02.01.09.001)		Altre Imposte e Tasse	0,00	previsione di competenza di cui già impegnate* di cui fondo pluriennale vincolato previsione di cassa	1.000,00 0,00 0,00 1.000,00	500,00 0,00 0,00 500,00	500,00 0,00 0,00 500,00	500,00 0,00 0,00 500,00	500,00 0,00 0,00 500,00	
Totale Titolo 1 Spese correnti			0,00	previsione di competenza di cui già impegnate* di cui fondo pluriennale vincolato previsione di cassa	1.000,00 0,00 0,00 1.000,00	500,00 0,00 0,00 500,00	500,00 0,00 0,00 500,00	500,00 0,00 0,00 500,00	500,00 0,00 0,00 500,00	
Totale programma 06 Servizi ausiliari all'istruzione			0,00	previsione di competenza di cui già impegnate* di cui fondo pluriennale vincolato previsione di cassa	1.000,00 0,00 0,00 1.000,00	500,00 0,00 0,00 500,00	500,00 0,00 0,00 500,00	500,00 0,00 0,00 500,00	500,00 0,00 0,00 500,00	
04 07 Programma		07 Diritto allo studio								
Titolo 1 Spese correnti										
Capitolo 680 / 0 (04.07-1.04.02.05.999)		Fornitura libri art. 27 L. n. 448/1998	0,00	previsione di competenza di cui già impegnate* di cui fondo pluriennale vincolato previsione di cassa	9.233,00 10.767,00 0,00 32.644,85	30.767,00 10.767,00 0,00 30.767,00	20.000,00 0,00 0,00 20.000,00	20.000,00 0,00 0,00 20.000,00	20.000,00 0,00 0,00 20.000,00	
Capitolo 680 / 50 (04.07-1.10.02.01.000)		F.P.V. Fornitura libri art. 27 L. n. 448/1998	0,00	previsione di competenza di cui già impegnate* di cui fondo pluriennale vincolato previsione di cassa	10.767,00 0,00 0,00 10.767,00	0,00 0,00 0,00 0,00	0,00 0,00 0,00 0,00	0,00 0,00 0,00 0,00	0,00 0,00 0,00 0,00	
Capitolo 682 / 0 (04.07-1.04.02.03.001)		Assegnazione Borse di Studio - Legge n. 62/2000	0,00	previsione di competenza di cui già impegnate*	0,00 0,00	0,00 0,00	0,00 0,00	0,00 0,00	0,00 0,00	

Comune di Specchia Prov.LE
**BILANCIO DI PREVISIONE
SPESE 2016**

MISSIONE, PROGRAMMA, TITOLO	DENOMINAZIONE	RESIDUI PRESUNTI AL TERMINE DELL'ESERCIZIO 2015		PREVISIONI DEFINITIVE DELL'ANNO 2015	PREVISIONI ANNO 2016			PREVISIONI ANNO 2017	PREVISIONI ANNO 2018
Capitolo 684 / 0 (04.07-1.04.01.01.002)	Interventi art. 8 L.R. 42/80	0,00	di cui fondo pluriennale vincolato	0,00	0,00	0,00	0,00	0,00	
			previsione di cassa	42,66	0,00				
			previsione di competenza	1.000,00	0,00	0,00	0,00		
			di cui già impegnate*		0,00	0,00	0,00		
			di cui fondo pluriennale vincolato	0,00	0,00	0,00	0,00		
Capitolo 685 / 0 (04.07-1.04.02.05.999)	Contributi per facilitazioni di viaggio a studenti	0,00	previsione di cassa	6.473,25	0,00				
			previsione di competenza	4.000,00	0,00	0,00	0,00		
			di cui già impegnate*		0,00	0,00	0,00		
			di cui fondo pluriennale vincolato	0,00	0,00	0,00	0,00		
			previsione di cassa	4.532,00	0,00				
Totale Titolo 1 Spese correnti			0,00	25.000,00	30.767,00	20.000,00	20.000,00		
Totale programma 07 Diritto allo studio		0,00	di cui già impegnate*		10.767,00	0,00	0,00		
			di cui fondo pluriennale vincolato	10.767,00	0,00	0,00	0,00		
			previsione di cassa	43.692,76	30.767,00				
			previsione di competenza	25.000,00	30.767,00	20.000,00	20.000,00		
			di cui già impegnate*		10.767,00	0,00	0,00		
TOTALE MISSIONE 04	Istruzione e diritto allo studio	16.225,05	di cui fondo pluriennale vincolato	10.767,00	0,00	0,00	0,00		
			previsione di cassa	43.692,76	30.767,00				
			previsione di competenza	85.500,00	78.767,00	68.000,00	68.000,00		
			di cui già impegnate*		10.767,00	0,00	0,00		
			di cui fondo pluriennale vincolato	10.767,00	0,00	0,00	0,00		
			previsione di cassa	123.747,39	94.992,05				
MISSIONE 05 Tutela e valorizzazione dei beni e attività culturali									
05 02 Programma	02	Attività culturali e interventi diversi nel settore culturale							
Titolo 1 Spese correnti									
Capitolo 714 / 0 (05.02-1.03.01.02.000)	Gestione Biblioteche, Musei, Monumenti Gallerie d'Arte, Archivi e Pinacoteche	200,00	previsione di competenza	400,00	200,00	200,00	200,00		
			di cui già impegnate*		0,00	0,00	0,00		
			di cui fondo pluriennale vincolato	0,00	0,00	0,00	0,00		
			previsione di cassa	400,00	400,00				
Capitolo 716 / 0 (05.02-1.03.02.05.000)	Gestione Biblioteche, Musei, Monumenti, Gallerie d'Arte, Archivi e Pinacoteche	500,00	previsione di competenza	600,00	300,00	300,00	300,00		
			di cui già impegnate*		0,00	0,00	0,00		
			di cui fondo pluriennale vincolato	0,00	0,00	0,00	0,00		
			previsione di cassa	600,00	800,00				
Capitolo 716 / 1 (05.02-1.04.01.02.002)	Biblioteca - trasferimenti	0,00	previsione di competenza	500,00	0,00	0,00	0,00		
			di cui già impegnate*		0,00	0,00	0,00		
			di cui fondo pluriennale vincolato	0,00	0,00	0,00	0,00		
			previsione di cassa	500,00	0,00				
Capitolo 720 / 0 (05.02-1.04.01.02.002)	Biblioteca - trasferimenti	500,00	previsione di competenza	500,00	500,00	500,00	500,00		
			di cui già impegnate*		0,00	0,00	0,00		
			di cui fondo pluriennale vincolato	0,00	0,00	0,00	0,00		
			previsione di cassa	0,00	1.000,00				
Capitolo 745 / 0 (05.02-1.03.02.01.002)	Iniziative culturali diverse	3.267,00	previsione di competenza	3.000,00	1.000,00	1.000,00	1.000,00		
			di cui già impegnate*		0,00	0,00	0,00		
			di cui fondo pluriennale vincolato	0,00	0,00	0,00	0,00		
			previsione di cassa	6.267,00	4.267,00				
Capitolo 747 / 0 (05.02-1.03.02.99.999)	Realizzazione Interventi nel settore audiovisivo, culturale, paesaggistico e dello spettacolo	0,00	previsione di competenza	57.735,61	60.184,68	0,00	0,00		
			di cui già impegnate*		60.184,68	0,00	0,00		
			di cui fondo pluriennale vincolato	0,00	0,00	0,00	0,00		
			previsione di cassa	60.184,68	60.184,68				
Capitolo 747 / 50 (05.02-1.10.02.01.000)	F.P.V. Realizzazione Interventi nel settore audiovisivo, culturale, paesaggistico e dello spettacolo	0,00	previsione di competenza	2.449,07	0,00	0,00	0,00		
			di cui già impegnate*		0,00	0,00	0,00		
			di cui fondo pluriennale vincolato	2.449,07	0,00	0,00	0,00		

Comune di Specchia Prov.LE
BILANCIO DI PREVISIONE
SPESE 2016

MISSIONE, PROGRAMMA, TITOLO		DENOMINAZIONE	RESIDUI PRESUNTI AL TERMINE DELL'ESERCIZIO 2015		PREVISIONI DEFINITIVE DELL'ANNO 2015	PREVISIONI ANNO 2016		PREVISIONI ANNO 2017	PREVISI
Capitolo 760 / 0 (05.02-1.04.04.01.001)		Enti Teatrali, Istituti ed associazioni, per finalita' culturali - Contributi	8.226,30	previsione di cassa	0,00	0,00			
				previsione di competenza	16.000,00	12.000,00		8.000,00	8.000,00
				di cui già impegnate*		0,00		0,00	0,00
				di cui fondo pluriennale vincolato	0,00	0,00		0,00	0,00
				previsione di cassa	20.488,00	20.226,30			
Totale Titolo 1 Spese correnti			12.693,30	previsione di competenza	81.184,68	74.184,68		10.000,00	10.000,00
				di cui già impegnate*		60.184,68		0,00	0,00
				di cui fondo pluriennale vincolato	2.449,07	0,00		0,00	0,00
				previsione di cassa	88.439,68	86.877,98			
Totale programma 02 Attività culturali e interventi diversi nel settore culturale			12.693,30	previsione di competenza	81.184,68	74.184,68		10.000,00	10.000,00
				di cui già impegnate*		60.184,68		0,00	0,00
				di cui fondo pluriennale vincolato	2.449,07	0,00		0,00	0,00
				previsione di cassa	88.439,68	86.877,98			
TOTALE MISSIONE 05		Tutela e valorizzazione dei beni e attività culturali	12.693,30	previsione di competenza	81.184,68	74.184,68		10.000,00	10.000,00
				di cui già impegnate*		60.184,68		0,00	0,00
				di cui fondo pluriennale vincolato	2.449,07	0,00		0,00	0,00
				previsione di cassa	88.439,68	86.877,98			
MISSIONE 07 Turismo									
07 01 Programma	01	Sviluppo e la valorizzazione del turismo							
Titolo 1 Spese correnti									
Capitolo 895 / 0 (07.01-1.03.01.02.000)		Spese diverse servizi turistici	0,00	previsione di competenza	0,00	5.200,86		0,00	0,00
				di cui già impegnate*		5.200,86		0,00	0,00
				di cui fondo pluriennale vincolato	0,00	0,00		0,00	0,00
				previsione di cassa	11.742,50	5.200,86			
Capitolo 895 / 50 (07.01-1.10.02.01.000)		F.P.V. Spese diverse servizi turistici	0,00	previsione di competenza	5.200,86	0,00		0,00	0,00
				di cui già impegnate*		0,00		0,00	0,00
				di cui fondo pluriennale vincolato	5.200,86	0,00		0,00	0,00
				previsione di cassa	0,00	0,00			
Capitolo 908 / 0 (07.01-1.03.02.99.003)		Quota di adesione a Programmi, Consorzi e Societa'	0,00	previsione di competenza	2.160,00	8.500,00		2.400,00	2.400,00
				di cui già impegnate*		6.100,00		0,00	0,00
				di cui fondo pluriennale vincolato	0,00	0,00		0,00	0,00
				previsione di cassa	14.360,00	8.500,00			
Capitolo 908 / 50 (07.01-1.10.02.01.000)		F.P.V. Quota di adesione a Programmi, Consorzi e Societa'	0,00	previsione di competenza	6.100,00	0,00		0,00	0,00
				di cui già impegnate*		0,00		0,00	0,00
				di cui fondo pluriennale vincolato	6.100,00	0,00		0,00	0,00
				previsione di cassa	0,00	0,00			
Totale Titolo 1 Spese correnti			0,00	previsione di competenza	13.460,86	13.700,86		2.400,00	2.400,00
				di cui già impegnate*		11.300,86		0,00	0,00
				di cui fondo pluriennale vincolato	11.300,86	0,00		0,00	0,00
				previsione di cassa	26.102,50	13.700,86			
Totale programma 01 Sviluppo e la valorizzazione del turismo			0,00	previsione di competenza	13.460,86	13.700,86		2.400,00	2.400,00
				di cui già impegnate*		11.300,86		0,00	0,00
				di cui fondo pluriennale vincolato	11.300,86	0,00		0,00	0,00
				previsione di cassa	26.102,50	13.700,86			
TOTALE MISSIONE 07		Turismo	0,00	previsione di competenza	13.460,86	13.700,86		2.400,00	2.400,00
				di cui già impegnate*		11.300,86		0,00	0,00
				di cui fondo pluriennale vincolato	11.300,86	0,00		0,00	0,00
				previsione di cassa	26.102,50	13.700,86			
MISSIONE 08 Assetto del territorio ed edilizia abitativa									
08 02 Programma	02	Edilizia residenziale pubblica e locale e piani di edilizia economico-popolare							

Comune di Specchia Prov.LE
BILANCIO DI PREVISIONE
SPESE 2016

MISSIONE, PROGRAMMA, TITOLO	DENOMINAZIONE	RESIDUI PRESUNTI AL TERMINE DELL'ESERCIZIO 2015		PREVISIONI DEFINITIVE DELL'ANNO 2015	PREVISIONI ANNO 2016		PREVISIONI ANNO 2017	PREVISI
Titolo 1 Spese correnti								
Capitolo 345 / 0 (08.02-1.04.01.02.003)	Rimborso spese Funzionamento Commissione Case Popolari	0,00	previsione di competenza di cui già impegnate* di cui fondo pluriennale vincolato previsione di cassa	500,00 0,00 0,00 803,98	350,00 0,00 0,00 350,00	350,00 0,00 0,00 350,00	350,00 0,00 0,00 350,00	
Totale Titolo 1 Spese correnti		0,00	previsione di competenza di cui già impegnate* di cui fondo pluriennale vincolato previsione di cassa	500,00 0,00 0,00 803,98	350,00 0,00 0,00 350,00	350,00 0,00 0,00 350,00	350,00 0,00 0,00 350,00	
Totale programma 02 Edilizia residenziale pubblica e locale e piani di edilizia economico-popolare		0,00	previsione di competenza di cui già impegnate* di cui fondo pluriennale vincolato previsione di cassa	500,00 0,00 0,00 803,98	350,00 0,00 0,00 350,00	350,00 0,00 0,00 350,00	350,00 0,00 0,00 350,00	
TOTALE MISSIONE 08	Assetto del territorio ed edilizia abitativa	0,00	previsione di competenza di cui già impegnate* di cui fondo pluriennale vincolato previsione di cassa	500,00 0,00 0,00 803,98	350,00 0,00 0,00 350,00	350,00 0,00 0,00 350,00	350,00 0,00 0,00 350,00	
MISSIONE 12 Diritti sociali, politiche sociali e famiglia								
12 01 Programma	01 Interventi per l'infanzia e i minori e per asili nido							
Titolo 1 Spese correnti								
Capitolo 1348 / 0 (12.01-1.04.02.02.999)	Mantenimento illegittimi abbandonati o riconosciuti dalla sola madre	0,00	previsione di competenza di cui già impegnate* di cui fondo pluriennale vincolato previsione di cassa	0,00 0,00 0,00 2.281,60	0,00 0,00 0,00 0,00	0,00 0,00 0,00 0,00	0,00 0,00 0,00 0,00	
Capitolo 1366 / 0 (12.01-1.03.02.15.008)	Ricovero in istituti disposto con provv.to Autorit Giudiziaria	2.440,00	previsione di competenza di cui già impegnate* di cui fondo pluriennale vincolato previsione di cassa	6.500,00 0,00 0,00 8.550,00	6.020,00 0,00 0,00 8.460,00	6.020,00 0,00 0,00 8.460,00	6.020,00 0,00 0,00 8.460,00	
Totale Titolo 1 Spese correnti		2.440,00	previsione di competenza di cui già impegnate* di cui fondo pluriennale vincolato previsione di cassa	6.500,00 0,00 0,00 10.831,60	6.020,00 0,00 0,00 8.460,00	6.020,00 0,00 0,00 8.460,00	6.020,00 0,00 0,00 8.460,00	
Totale programma 01 Interventi per l'infanzia e i minori e per asili nido		2.440,00	previsione di competenza di cui già impegnate* di cui fondo pluriennale vincolato previsione di cassa	6.500,00 0,00 0,00 10.831,60	6.020,00 0,00 0,00 8.460,00	6.020,00 0,00 0,00 8.460,00	6.020,00 0,00 0,00 8.460,00	
12 02 Programma	02 Interventi per la disabilità							
Titolo 1 Spese correnti								
Capitolo 1420 / 0 (12.02-1.03.02.99.999)	Utilizzo cinque per mille all'IRPEF - prestazioni	0,00	previsione di competenza di cui già impegnate* di cui fondo pluriennale vincolato previsione di cassa	2.000,00 0,00 0,00 8.448,46	2.000,00 0,00 0,00 2.000,00	2.000,00 0,00 0,00 2.000,00	2.000,00 0,00 0,00 2.000,00	
Capitolo 1458 / 0 (12.02-1.04.02.02.999)	Contributi economici a indigenti e diversamente abili	3.750,00	previsione di competenza di cui già impegnate* di cui fondo pluriennale vincolato previsione di cassa	6.000,00 0,00 0,00 1.000,00	5.000,00 0,00 0,00 8.750,00	2.000,00 0,00 0,00 8.750,00	2.000,00 0,00 0,00 8.750,00	
Totale Titolo 1 Spese correnti		3.750,00	previsione di competenza di cui già impegnate* di cui fondo pluriennale vincolato	8.000,00 0,00 0,00	7.000,00 0,00 0,00	4.000,00 0,00 0,00	4.000,00 0,00 0,00	

Comune di Specchia Prov.LE
**BILANCIO DI PREVISIONE
SPESE 2016**

MISSIONE, PROGRAMMA, TITOLO	DENOMINAZIONE	RESIDUI PRESUNTI AL TERMINE DELL'ESERCIZIO 2015		PREVISIONI DEFINITIVE DELL'ANNO 2015	PREVISIONI ANNO 2016		PREVISIONI ANNO 2017	PREVISI
				previsione di cassa	9.448,46	10.750,00		
Totale programma 02 Interventi per la disabilità		3.750,00	previsione di competenza	8.000,00	7.000,00	4.000,00	4.000,00	
				di cui già impegnate*	0,00	0,00	0,00	
				di cui fondo pluriennale vincolato	0,00	0,00	0,00	
				previsione di cassa	9.448,46	10.750,00		
12 03 Programma	03	Interventi per gli anziani						
Titolo 1 Spese correnti								
Capitolo 1414 / 0 (12.03-1.03.02.99.999)	Interventi socio assistenziali e soggiorni di vacanza		0,00	previsione di competenza	2.000,00	0,00	0,00	0,00
				di cui già impegnate*		0,00	0,00	0,00
				di cui fondo pluriennale vincolato	0,00	0,00	0,00	0,00
				previsione di cassa	25.887,48	0,00		
Capitolo 1416 / 0 (12.03-1.03.02.11.999)	Spese per progetto dipendenze		0,00	previsione di competenza	2.700,00	0,00	0,00	0,00
				di cui già impegnate*		0,00	0,00	0,00
				di cui fondo pluriennale vincolato	0,00	0,00	0,00	0,00
				previsione di cassa	2.700,00	0,00		
Totale Titolo 1 Spese correnti		0,00	previsione di competenza	4.700,00	0,00	0,00	0,00	0,00
				di cui già impegnate*		0,00	0,00	0,00
				di cui fondo pluriennale vincolato	0,00	0,00	0,00	0,00
				previsione di cassa	28.587,48	0,00		
Totale programma 03 Interventi per gli anziani		0,00	previsione di competenza	4.700,00	0,00	0,00	0,00	0,00
				di cui già impegnate*		0,00	0,00	0,00
				di cui fondo pluriennale vincolato	0,00	0,00	0,00	0,00
				previsione di cassa	28.587,48	0,00		
12 04 Programma	04	Interventi per i soggetti a rischio di esclusione sociale						
Titolo 1 Spese correnti								
Capitolo 1370 / 1 (12.04-1.03.02.99.999)	Progetto prevenzione dipendenze - altri servizi		0,00	previsione di competenza	3.100,00	0,00	0,00	0,00
				di cui già impegnate*		0,00	0,00	0,00
				di cui fondo pluriennale vincolato	0,00	0,00	0,00	0,00
				previsione di cassa	0,00	0,00		
Capitolo 1437 / 0 (12.04-1.04.02.05.999)	Premio "Giovani protagonisti"		0,00	previsione di competenza	1.000,00	0,00	0,00	0,00
				di cui già impegnate*		0,00	0,00	0,00
				di cui fondo pluriennale vincolato	0,00	0,00	0,00	0,00
				previsione di cassa	1.000,00	0,00		
Totale Titolo 1 Spese correnti		0,00	previsione di competenza	4.100,00	0,00	0,00	0,00	0,00
				di cui già impegnate*		0,00	0,00	0,00
				di cui fondo pluriennale vincolato	0,00	0,00	0,00	0,00
				previsione di cassa	1.000,00	0,00		
Totale programma 04 Interventi per i soggetti a rischio di esclusione sociale		0,00	previsione di competenza	4.100,00	0,00	0,00	0,00	0,00
				di cui già impegnate*		0,00	0,00	0,00
				di cui fondo pluriennale vincolato	0,00	0,00	0,00	0,00
				previsione di cassa	1.000,00	0,00		
12 05 Programma	05	Interventi per le famiglie						
Titolo 1 Spese correnti								
Capitolo 1448 / 0 (12.05-1.04.02.02.999)	Interventi socio assistenziali		0,00	previsione di competenza	3.000,00	3.000,00	3.000,00	3.000,00
				di cui già impegnate*		0,00	0,00	0,00
				di cui fondo pluriennale vincolato	0,00	0,00	0,00	0,00
				previsione di cassa	3.000,00	3.000,00		
Totale Titolo 1 Spese correnti		0,00	previsione di competenza	3.000,00	3.000,00	3.000,00	3.000,00	3.000,00

Comune di Specchia Prov.LE
**BILANCIO DI PREVISIONE
SPESE 2016**

MISSIONE, PROGRAMMA, TITOLO	DENOMINAZIONE	RESIDUI PRESUNTI AL TERMINE DELL'ESERCIZIO 2015		PREVISIONI DEFINITIVE DELL'ANNO 2015	PREVISIONI ANNO 2016		PREVISIONI ANNO 2017	PREVISI
				di cui già impegnate*	0,00	0,00	0,00	0,00
				di cui fondo pluriennale vincolato	0,00	0,00	0,00	0,00
				previsione di cassa	3.000,00	3.000,00		
Totale programma 05 Interventi per le famiglie		0,00	previsione di competenza	3.000,00	3.000,00	3.000,00	3.000,00	
				di cui già impegnate*	0,00	0,00	0,00	
				di cui fondo pluriennale vincolato	0,00	0,00	0,00	
				previsione di cassa	3.000,00	3.000,00		
12 06 Programma	06	Interventi per il diritto alla casa						
Titolo 1 Spese correnti								
Capitolo 1440 / 0 (12.06-1.04.02.02.999)	Contributi per il sostegno all'accesso alle abitazioni in locazione		2.417,37	previsione di competenza	5.917,37	3.500,00	3.500,00	3.500,00
				di cui già impegnate*		0,00	0,00	0,00
				di cui fondo pluriennale vincolato	0,00	0,00	0,00	0,00
				previsione di cassa	9.341,35	5.917,37		
Totale Titolo 1 Spese correnti		2.417,37	previsione di competenza	5.917,37	3.500,00	3.500,00	3.500,00	
				di cui già impegnate*	0,00	0,00	0,00	
				di cui fondo pluriennale vincolato	0,00	0,00	0,00	
				previsione di cassa	9.341,35	5.917,37		
Totale programma 06 Interventi per il diritto alla casa		2.417,37	previsione di competenza	5.917,37	3.500,00	3.500,00	3.500,00	
				di cui già impegnate*	0,00	0,00	0,00	
				di cui fondo pluriennale vincolato	0,00	0,00	0,00	
				previsione di cassa	9.341,35	5.917,37		
12 07 Programma	07	Programmazione e governo della rete dei servizi sociosanitari e sociali						
Titolo 1 Spese correnti								
Capitolo 1410 / 0 (12.07-1.03.01.02.000)	Spese varie servizi sociali		620,00	previsione di competenza	1.000,00	1.000,00	1.000,00	1.000,00
				di cui già impegnate*		0,00	0,00	0,00
				di cui fondo pluriennale vincolato	0,00	0,00	0,00	0,00
				previsione di cassa	1.966,48	1.620,00		
Capitolo 1436 / 0 (12.07-1.04.01.02.003)	Quota cofinanziamento Piano di zona		46.096,85	previsione di competenza	18.000,00	18.000,00	18.000,00	18.000,00
				di cui già impegnate*		0,00	0,00	0,00
				di cui fondo pluriennale vincolato	0,00	0,00	0,00	0,00
				previsione di cassa	46.408,05	64.096,85		
Capitolo 1445 / 0 (12.07-1.04.01.02.005)	Contributo per quota soggiorni climatici anziani		6.561,60	previsione di competenza	6.600,00	6.600,00	6.600,00	6.600,00
				di cui già impegnate*		0,00	0,00	0,00
				di cui fondo pluriennale vincolato	0,00	0,00	0,00	0,00
				previsione di cassa	0,00	13.161,60		
Capitolo 1466 / 0 (12.07-1.02.01.99.000)	Altre imposte e tasse		0,00	previsione di competenza	500,00	500,00	500,00	500,00
				di cui già impegnate*		0,00	0,00	0,00
				di cui fondo pluriennale vincolato	0,00	0,00	0,00	0,00
				previsione di cassa	500,00	500,00		
Totale Titolo 1 Spese correnti		53.278,45	previsione di competenza	26.100,00	26.100,00	26.100,00	26.100,00	
				di cui già impegnate*		0,00	0,00	0,00
				di cui fondo pluriennale vincolato	0,00	0,00	0,00	0,00
				previsione di cassa	48.874,53	79.378,45		
Totale programma 07 Programmazione e governo della rete dei servizi sociosanitari e sociali		53.278,45	previsione di competenza	26.100,00	26.100,00	26.100,00	26.100,00	
				di cui già impegnate*		0,00	0,00	0,00
				di cui fondo pluriennale vincolato	0,00	0,00	0,00	0,00
				previsione di cassa	48.874,53	79.378,45		
TOTALE MISSIONE 12	Diritti sociali, politiche sociali e famiglia		61.885,82	previsione di competenza	58.317,37	45.620,00	42.620,00	42.620,00
				di cui già impegnate*		0,00	0,00	0,00
				di cui fondo pluriennale vincolato	0,00	0,00	0,00	0,00
				previsione di cassa	111.083,42	107.505,82		

Comune di Specchia Prov.LE
BILANCIO DI PREVISIONE
SPESE 2016

MISSIONE, PROGRAMMA, TITOLO		DENOMINAZIONE	RESIDUI PRESUNTI AL TERMINE DELL'ESERCIZIO 2015		PREVISIONI DEFINITIVE DELL'ANNO 2015	PREVISIONI ANNO 2016	PREVISIONI ANNO 2017	PREVISI
MISSIONE 99 Servizi per conto terzi								
99 01 Programma	01	Servizi per conto terzi e Partite di giro						
Titolo 7 Uscite per conto terzi e partite di giro								
Capitolo 5005 / 0 (99.01-7.02.01.01.001)		Spese per servizi per conto di terzi	5.922,18	previsione di competenza di cui già impegnate* di cui fondo pluriennale vincolato previsione di cassa	150.000,00 0,00 0,00 155.976,08	150.000,00 0,00 0,00 155.922,18	150.000,00 0,00 0,00 0,00	150.000,00 0,00 0,00 0,00
Capitolo 5005 / 1 (99.01-7.02.01.02.001)		Spese per servizi conto terzi	0,00	previsione di competenza di cui già impegnate* di cui fondo pluriennale vincolato previsione di cassa	60.000,00 0,00 0,00 60.000,00	60.000,00 0,00 0,00 60.000,00	60.000,00 0,00 0,00 0,00	60.000,00 0,00 0,00 0,00
Capitolo 5005 / 2 (99.01-7.02.05.01.001)		Versamenti imposte e tasse riscosse per conto di terzi	39.347,94	previsione di competenza di cui già impegnate* di cui fondo pluriennale vincolato previsione di cassa	50.000,00 0,00 0,00 65.506,70	50.000,00 0,00 0,00 89.347,94	50.000,00 0,00 0,00 0,00	50.000,00 0,00 0,00 0,00
Capitolo 5005 / 3 (99.01-7.02.05.01.001)		VERSAMENTO IVA - SCISSIONE PAGAMENTI	0,00	previsione di competenza di cui già impegnate* di cui fondo pluriennale vincolato previsione di cassa	700.000,00 0,00 0,00 0,00	500.000,00 0,00 0,00 500.000,00	500.000,00 0,00 0,00 0,00	500.000,00 0,00 0,00 0,00
Totale Titolo 7 Uscite per conto terzi e partite di giro			45.270,12	previsione di competenza di cui già impegnate* di cui fondo pluriennale vincolato previsione di cassa	960.000,00 0,00 0,00 281.482,78	760.000,00 0,00 0,00 805.270,12	760.000,00 0,00 0,00 0,00	760.000,00 0,00 0,00 0,00
Totale programma 01 Servizi per conto terzi e Partite di giro			45.270,12	previsione di competenza di cui già impegnate* di cui fondo pluriennale vincolato previsione di cassa	960.000,00 0,00 0,00 281.482,78	760.000,00 0,00 0,00 805.270,12	760.000,00 0,00 0,00 0,00	760.000,00 0,00 0,00 0,00
TOTALE MISSIONE 99 Servizi per conto terzi			45.270,12	previsione di competenza di cui già impegnate* di cui fondo pluriennale vincolato previsione di cassa	960.000,00 0,00 0,00 281.482,78	760.000,00 0,00 0,00 805.270,12	760.000,00 0,00 0,00 0,00	760.000,00 0,00 0,00 0,00

* Si tratta di somme già impegnate negli esercizi precedenti e reimputate ai sensi dell'articolo 11 del DPCM, per il primo esercizio di sperimentazione, e, negli anni successivi, sulla base delle autorizzazioni dei precedenti bilanci pluriennali.

Comune di Specchia Prov.LE
BILANCIO DI PREVISIONE
SPESE 2016

MISSIONE, PROGRAMMA, TITOLO	DENOMINAZIONE	RESIDUI PRESUNTI AL TERMINE DELL'ESERCIZIO 2015		PREVISIONI DEFINITIVE DELL'ANNO 2015			
					PREVISIONI ANNO 2016	PREVISIONI ANNO 2017	PREVISI
	TOTALE DELLE MISSIONI	224.003,11	previsione di competenza di cui già impegnate* di cui fondo pluriennale vincolato previsione di cassa	1.739.943,17 157.467,25 1.303.635,46	1.443.695,86 232.190,86 1.617.698,97	1.209.993,00 2.561,96 0,00	1.179.993,00 0,00 0,00
	TOTALE GENERALE DELLE SPESE	224.003,11	previsioni di competenza di cui già impegnate* di cui fondo pluriennale vincolato previsione di cassa	1.739.943,17 157.467,25 1.303.635,46	1.443.695,86 232.190,86 1.617.698,97	1.209.993,00 2.561,96 0,00	1.179.993,00 0,00 0,00

Comune di Specchia Prov.LE
BILANCIO DI PREVISIONE
ENTRATE 2016

TITOLO TIPOLOGIA	DENOMINAZIONE	RESIDUI PRESUNTI ALTERNATIVE DELL'ESERCIZIO 2015		PREVISIONI DEFINITIVE DELL'ANNO 2015			
					PREVISIONI ANNO 2016	PREVISIONI ANNO 2017	PREVISIONI ANNO 2018
	Fondo pluriennale vincolato per spese correnti (1)		previsioni di competenza	182.506,19	208.528,25	0,00	0,00
	Fondo pluriennale vincolato per spese in conto capitale (1)		previsioni di competenza	1.248.173,43	464.031,79	0,00	0,00
	Utilizzo avanzo di Amministrazione		previsioni di competenza	176.000,00	78.570,57		
	- di cui avanzo vincolato utilizzato anticipatamente (2)		previsioni di competenza		0,00		
	Fondo di Cassa all'1/1/esercizio di riferimento		previsioni di cassa	1.600.974,17	1.704.236,87		
TITOLO 1	Entrate correnti di natura tributaria, contributiva e perequativa						
Tipologia 101	Imposte, tasse e proventi assimilati						
Capitolo 10 / 0 (1.01.01.08.000)	Imposta comunale sugli immobili	57.188,50	previsione di competenza previsione di cassa	20.000,00 13.136,77	10.000,00 67.188,50	10.000,00	10.000,00
Capitolo 15 / 0 (1.01.01.06.000)	IMPOSTA MUNICIPALE	4.658,29	previsione di competenza previsione di cassa	390.000,00 433.365,27	430.000,00 434.658,29	430.000,00	430.000,00
Capitolo 20 / 0 (1.01.01.99.000)	Imposta comunale per l'esercizio di imprese arti e professioni	2.347,33	previsione di competenza previsione di cassa	0,00 2.347,33	0,00 2.347,33	0,00	0,00
Capitolo 25 / 0 (1.01.01.76.000)	TASI	2.849,27	previsione di competenza previsione di cassa	300.000,00 306.328,33	220.000,00 222.849,27	220.000,00	220.000,00
Capitolo 40 / 0 (1.01.01.99.000)	Addizionale comunale sul consumo di energia elettrica	0,00	previsione di competenza previsione di cassa	750,00 750,00	0,00 0,00	0,00	0,00
Capitolo 42 / 0 (1.01.01.16.000)	Addizionale comunale all'IRPEF	62.245,12	previsione di competenza previsione di cassa	160.000,00 160.000,00	160.000,00 222.245,12	160.000,00	160.000,00
Capitolo 70 / 0 (1.01.01.61.000)	Tassa per lo smaltimento dei rifiuti solidi urbani - TARES	668.227,18	previsione di competenza previsione di cassa	691.400,00 691.400,00	684.000,00 772.227,18	684.000,00	684.000,00
Capitolo 75 / 0 (1.01.01.61.000)	Tassa rifiuti - accertamenti e ruoli	3.295,82	previsione di competenza previsione di cassa	5.000,00 0,00	0,00 3.295,82	0,00	0,00
Capitolo 80 / 0 (1.01.01.51.000)	Addizionale erariale sulla tassa smaltimento rifiuti	19.101,90	previsione di competenza previsione di cassa	0,00 21.491,15	0,00 9.101,90	0,00	0,00
Capitolo 120 / 0 (1.01.01.99.000)	Sanzioni in Materia tributaria	267,43	previsione di competenza previsione di cassa	500,00 767,43	40.000,00 40.267,43	40.000,00	0,00
Totale Tipologia 101	Imposte, tasse e proventi assimilati	820.180,84	previsione di competenza previsione di cassa	1.567.650,00 1.629.586,28	1.544.000,00 1.774.180,84	1.544.000,00	1.504.000,00
Tipologia 301	Fondi perequativi da Amministrazioni Centrali						
Capitolo 50 / 0 (1.03.01.01.000)	Fondo sperimentale di riequilibrio/solidarieta' comunale	40.766,19	previsione di competenza previsione di cassa	553.580,40 609.419,25	605.938,61 646.704,80	605.938,61	605.938,61
Totale Tipologia 301	Fondi perequativi da Amministrazioni Centrali	40.766,19	previsione di competenza previsione di cassa	553.580,40 609.419,25	605.938,61 646.704,80	605.938,61	605.938,61
10000 Totale TITOLO 1	Entrate correnti di natura tributaria, contributiva e perequativa	860.947,03	previsione di competenza previsione di cassa	2.121.230,40 2.239.005,53	2.149.938,61 2.420.885,64	2.149.938,61	2.109.938,61
TITOLO 2	Trasferimenti correnti						
Tipologia 101	Trasferimenti correnti da Amministrazioni pubbliche						
Capitolo 134 / 0 (2.01.01.01.000)	Contributo sviluppo degli investimenti sui mutui	0,00	previsione di competenza previsione di cassa	13.987,08 13.987,08	13.987,08 13.987,08	13.987,08	13.987,08
Capitolo 137 / 0 (2.01.01.01.000)	Altri trasferimenti correnti dello Stato	7.596,43	previsione di competenza previsione di cassa	26.000,00 21.000,00	10.000,00 17.596,43	10.000,00	10.000,00

Comune di Specchia Prov.LE
BILANCIO DI PREVISIONE
ENTRATE 2016

TITOLO TIPOLOGIA	DENOMINAZIONE	RESIDUI PRESUNTI AL TERMINE DELL'ESERCIZIO 2015		PREVISIONI DEFINITIVE DELL'ANNO 2015			
					PREVISIONI ANNO 2016	PREVISIONI ANNO 2017	PREVISIONI ANNO 2018
Capitolo 139 / 0 (2.01.01.01.000)	Contributo Ministeriale per ammortamento Mutui	14.824,45	previsione di competenza	26.309,31	26.309,31	26.309,31	26.309,31
			previsione di cassa	41.133,76	41.133,76		
Capitolo 140 / 0 (2.01.01.01.000)	Contributo ministeriale per rimborso personale ex ETI	0,00	previsione di competenza	75.471,63	37.116,40	37.116,40	37.116,40
			previsione di cassa	67.894,99	37.116,40		
Totale Tipologia 101	Trasferimenti correnti da Amministrazioni pubbliche	22.420,88	previsione di competenza	141.768,02	87.412,79	87.412,79	87.412,79
			previsione di cassa	144.015,83	109.833,67		
20000 Totale TITOLO 2	Trasferimenti correnti	22.420,88	previsione di competenza	141.768,02	87.412,79	87.412,79	87.412,79
			previsione di cassa	144.015,83	109.833,67		
TITOLO 3	Entrate extratributarie						
Tipologia 100	Vendita di beni e servizi e proventi derivanti dalla gestione dei beni						
Capitolo 550 / 0 (3.01.02.01.008)	Mense e refezioni scolastiche	5.139,81	previsione di competenza	30.000,00	30.000,00	30.000,00	30.000,00
			previsione di cassa	35.662,40	35.139,81		
Capitolo 552 / 0 (3.01.02.01.016)	Proventi trasporto alunni	143,00	previsione di competenza	2.000,00		2.000,00	2.000,00
			previsione di cassa	2.235,78	2.143,00		
Totale Tipologia 100	Vendita di beni e servizi e proventi derivanti dalla gestione dei beni	5.282,81	previsione di competenza	32.000,00	32.000,00	32.000,00	32.000,00
			previsione di cassa	37.898,18	37.282,81		
Tipologia 300	Interessi attivi						
Capitolo 890 / 0 (3.03.03.04.001)	Depositi bancari e postali - interessi attivi	42,89	previsione di competenza	500,00	500,00	500,00	500,00
			previsione di cassa	643,07	542,89		
Capitolo 891 / 0 (3.03.03.02.999)	Riscossione Interessi di mora	0,00	previsione di competenza	1.600,00	1.000,00	1.000,00	1.000,00
			previsione di cassa	1.600,00	1.000,00		
Capitolo 892 / 0 (3.03.03.04.001)	Altri interessi attivi	0,00	previsione di competenza	500,00	500,00	500,00	500,00
			previsione di cassa	500,00	500,00		
Totale Tipologia 300	Interessi attivi	42,89	previsione di competenza	2.600,00	2.000,00	2.000,00	2.000,00
			previsione di cassa	2.743,07	2.042,89		
Tipologia 500	Rimborsi e altre entrate correnti						
Capitolo 956 / 0 (3.05.02.04.000)	Proventi e contributi diversi	4.681,16	previsione di competenza	38.550,00	22.600,00	14.200,00	14.500,00
			previsione di cassa	51.978,69	27.281,16		
Capitolo 957 / 0 (3.05.99.02.001)	Fondi incentivanti il personale (rup)	0,00	previsione di competenza	4.000,00		0,00	0,00
			previsione di cassa	0,00	0,00		
Capitolo 958 / 0 (3.05.99.99.999)	Altre entrate n.a.c.	0,00	previsione di competenza	1.000,00	0,00	0,00	0,00
			previsione di cassa	0,00	0,00		
Capitolo 959 / 0 (3.05.02.04.001)	Rimborsi spese relativi alla riscossione coattiva delle entrate comunali	0,00	previsione di competenza	2.000,00	0,00	0,00	0,00
			previsione di cassa	0,00	0,00		
Capitolo 960 / 0 (3.05.02.01.001)	Recupero spese personale in convenzione	15.310,51	previsione di competenza	50.000,00	50.000,00	50.000,00	50.000,00
			previsione di cassa	69.474,88	65.310,51		
Capitolo 965 / 0 (3.05.02.02.002)	Rimborsi Vari - Rimborso Credito IVA	0,00	previsione di competenza	17.000,00	10.000,00	10.000,00	10.000,00
			previsione di cassa	0,00	10.000,00		
Totale Tipologia 500	Rimborsi e altre entrate correnti	19.991,67	previsione di competenza	112.550,00	82.600,00	74.200,00	74.500,00
			previsione di cassa	121.453,57	102.591,67		
30000 Totale TITOLO 3	Entrate extratributarie	25.317,37	previsione di competenza	147.150,00	116.600,00	108.200,00	108.500,00
			previsione di cassa	162.094,82	141.917,37		
TITOLO 7	Anticipazioni da istituto tesoriere/cassiere						
Tipologia 100	Anticipazioni da istituto tesoriere/cassiere						
Capitolo 1090 / 0 (7.01.01.01.001)	Anticipazioni di Tesoreria	0,00	previsione di competenza	500.000,00	500.000,00	500.000,00	500.000,00
			previsione di cassa	500.000,00	500.000,00		
Totale Tipologia 100	Anticipazioni da istituto tesoriere/cassiere	0,00	previsione di competenza	500.000,00	500.000,00	500.000,00	500.000,00

Comune di Specchia Prov.LE
BILANCIO DI PREVISIONE
ENTRATE 2016

TITOLO TIPOLOGIA	DENOMINAZIONE	RESIDUI PRESUNTI ALTERNATIVE DELL'ESERCIZIO 2015		PREVISIONI DEFINITIVE DELL'ANNO 2015	PREVISIONI ANNO		
					2016	2017	2018
70000 Totale TITOLO 7	Anticipazioni da istituto tesoriere/cassiere	0,00	previsione di cassa previsione di competenza previsione di cassa	500.000,00 500.000,00 500.000,00	500.000,00 500.000,00 500.000,00	500.000,00	500.000,00
TITOLO 9	Entrate per conto terzi e partite di giro						
Tipologia 100	Entrate per partite di giro						
Capitolo 6001 / 0 (9.01.02.02.001)	Ritenute previdenziali e assistenziali per il personale	0,00	previsione di competenza previsione di cassa	120.000,00 120.000,00	120.000,00 120.000,00	120.000,00	120.000,00
Capitolo 6002 / 0 (9.01.02.01.001)	Ritenute erariali	0,00	previsione di competenza previsione di cassa	200.000,00 200.000,00	200.000,00 200.000,00	200.000,00	200.000,00
Capitolo 6002 / 1 (9.01.03.01.001)	Ritenute irpef lavoro autonomo	0,00	previsione di competenza previsione di cassa	50.000,00 50.000,00	50.000,00 50.000,00	50.000,00	50.000,00
Capitolo 6003 / 0 (9.01.02.99.999)	Quote sindacali, assicurative e cessioni	0,00	previsione di competenza previsione di cassa	50.000,00 50.000,00	50.000,00 50.000,00	50.000,00	50.000,00
Capitolo 6006 / 0 (9.01.99.03.001)	Rimborso di anticipazione di fondi per il servizio economato	0,00	previsione di competenza previsione di cassa	50.000,00 50.000,00	50.000,00 50.000,00	50.000,00	50.000,00
Capitolo 6008 / 0 (9.01.99.06.000)	Entrate derivanti dalla gestione degli incassi vincolati	0,00	previsione di competenza previsione di cassa	3.800.000,00 0,00	4.000.000,00 4.000.000,00	4.000.000,00	4.000.000,00
Totale Tipologia 100	Entrate per partite di giro	0,00	previsione di competenza previsione di cassa	4.270.000,00 470.000,00	4.470.000,00 4.470.000,00	4.470.000,00	4.470.000,00
Tipologia 200	Entrate per conto terzi						
Capitolo 6004 / 0 (9.02.04.01.001)	Depositi cauzionali	0,00	previsione di competenza previsione di cassa	5.000,00 5.000,00	5.000,00 5.000,00	5.000,00	5.000,00
Capitolo 6005 / 3 (9.02.05.01.001)	RISCOSSIONE IVA - SCISSIONE PAGAMENTI	0,00	previsione di competenza previsione di cassa	700.000,00 200.000,00	500.000,00 500.000,00	500.000,00	500.000,00
Capitolo 6007 / 0 (9.02.04.01.001)	Depositi per spese contrattuali	0,00	previsione di competenza previsione di cassa	5.000,00 5.000,00	5.000,00 5.000,00	5.000,00	5.000,00
Totale Tipologia 200	Entrate per conto terzi	0,00	previsione di competenza previsione di cassa	710.000,00 210.000,00	510.000,00 510.000,00	510.000,00	510.000,00
90000 Totale TITOLO 9	Entrate per conto terzi e partite di giro	0,00	previsione di competenza previsione di cassa	4.980.000,00 680.000,00	4.980.000,00 4.980.000,00	4.980.000,00	4.980.000,00
TOTALE TITOLI		908.685,28	previsione di competenza	7.890.148,42	7.833.951,40	7.825.551,40	7.785.851,40
			previsione di cassa	3.725.116,18	8.152.636,68		
TOTALE GENERALE DELLE ENTRATE		908.685,28	previsione di competenza	9.496.828,04	8.585.082,01	7.825.551,40	7.785.851,40
			previsione di cassa	5.326.090,35	9.856.873,55		

(1) Se il bilancio di previsione è predisposto prima del 31 dicembre dell'esercizio precedente, indicare la stima degli impegni al 31 dicembre dell'anno in corso di gestione imputati agli esercizi successivi finanziati dal fondo pluriennale vincolato (sia assunti nell'esercizio in corso che negli esercizi precedenti) o, se tale stima non risulti possibile, l'importo delle previsioni definitive di spesa del fondo pluriennale vincolato del bilancio dell'esercizio in corso di gestione. Se il bilancio di previsione è approvato dopo il 31 dicembre, indicare l'importo degli impegni assunti negli precedenti con imputazione agli esercizi successivi determinato sulla base di dati di preconsuntivo. Nel secondo esercizio di sperimentazione, se il bilancio di previsione è approvato dopo il riaccertamento straordinario dei residui relativo al 31 dicembre 2012, indicare l'importo degli impegni assunti nell'esercizio precedente con imputazione agli esercizi successivi se finanziati con il fondo pluriennale vincolato + la differenza tra i residui passivi cancellati e reimputati all'esercizio N e i residui attivi cancellati e reimputati all'esercizio N in occasione del riaccertamento straordinario dei residui

(2) Indicare l'importo dell'utilizzo della parte vincolata del risultato di amministrazione determinato nell'Allegato a) Risultato presunto di amministrazione (All a) Ris amm Pres). A seguito dell'approvazione del rendiconto è possibile utilizzare la quota libera del risultato di amministrazione.

Comune di Specchia Prov.LE
BILANCIO DI PREVISIONE
SPESE 2016

MISSIONE, PROGRAMMA, TITOLO	DENOMINAZIONE	RESIDUI PRESUNTI AL TERMINE DELL'ESERCIZIO 2015		PREVISIONI DEFINITIVE DELL'ANNO 2015	PREVISIONI ANNO 2016			PREVISIONI ANNO 2017	PREVISIONI ANNO 2018
DISAVANZO DI AMMINISTRAZIONE					0,00	0,00	0,00	0,00	0,00
MISSIONE 01 Servizi istituzionali, generali e di gestione									
01 01 Programma	01	Organi istituzionali							
Titolo 1 Spese correnti									
Capitolo 34 / 0 (01.01-1.03.02.01.008)		Trattamento economico e rimborso spese all'organo di Revisione	2.679,60	previsione di competenza di cui già impegnate* di cui fondo pluriennale vincolato previsione di cassa	5.474,44 0,00 0,00 6.843,05	5.310,00 0,00 0,00 7.989,60	5.310,00 0,00 0,00 0,00	5.310,00 0,00 0,00 0,00	
Capitolo 50 / 0 (01.01-1.02.01.01.001)		Imposte e tasse gestione organi istituzionali	0,00	previsione di competenza di cui già impegnate* di cui fondo pluriennale vincolato previsione di cassa	2.350,00 0,00 0,00 2.575,03	2.117,00 0,00 0,00 2.117,00	2.117,00 0,00 0,00 0,00	2.117,00 0,00 0,00 0,00	
Totale Titolo 1 Spese correnti			2.679,60	previsione di competenza di cui già impegnate* di cui fondo pluriennale vincolato previsione di cassa	7.824,44 0,00 0,00 9.418,08	7.427,00 0,00 0,00 10.106,60	7.427,00 0,00 0,00 0,00	7.427,00 0,00 0,00 0,00	
Totale programma 01 Organi istituzionali			2.679,60	previsione di competenza di cui già impegnate* di cui fondo pluriennale vincolato previsione di cassa	7.824,44 0,00 0,00 9.418,08	7.427,00 0,00 0,00 10.106,60	7.427,00 0,00 0,00 0,00	7.427,00 0,00 0,00 0,00	
01 02 Programma	02	Segreteria generale							
Titolo 1 Spese correnti									
Capitolo 56 / 0 (01.02-1.01.01.01.000)		Spese per il personale, segreteria, personale e organizzazione	14.361,56	previsione di competenza di cui già impegnate* di cui fondo pluriennale vincolato previsione di cassa	176.336,50 0,00 0,00 175.230,82	171.304,37 5.304,37 0,00 180.665,93	166.000,00 0,00 0,00 0,00	166.000,00 0,00 0,00 0,00	
Capitolo 56 / 1 (01.02-1.09.01.01.001)		Rimborsi per spese di personale (comando, distacco, fuori ruolo, convenzioni, ecc)	9.095,28	previsione di competenza di cui già impegnate* di cui fondo pluriennale vincolato previsione di cassa	10.950,00 0,00 0,00 15.100,00	11.000,00 0,00 0,00 20.095,28	11.000,00 0,00 0,00 0,00	11.000,00 0,00 0,00 0,00	
Capitolo 56 / 50 (01.02-1.10.02.01.000)		F.P.V. Spese per il personale, segreteria, personale e organizzazione	0,00	previsione di competenza di cui già impegnate* di cui fondo pluriennale vincolato previsione di cassa	5.304,37 0,00 0,00 5.304,37 0,00	0,00 0,00 0,00 0,00 0,00	0,00 0,00 0,00 0,00 0,00	0,00 0,00 0,00 0,00 0,00	
Capitolo 57 / 0 (01.02-1.01.02.01.001)		Oneri riflessi personale segreteria	3.800,81	previsione di competenza di cui già impegnate* di cui fondo pluriennale vincolato previsione di cassa	47.964,90 1.597,00 0,00 49.824,23	46.597,00 1.597,00 0,00 49.397,81	45.000,00 0,00 0,00 0,00	45.000,00 0,00 0,00 0,00	
Capitolo 57 / 1 (01.02-1.09.01.01.001)		Rimborsi per spese di personale (comando, distacco, fuori ruolo, convenzioni, ecc.) - Oneri	2.472,56	previsione di competenza di cui già impegnate* di cui fondo pluriennale vincolato previsione di cassa	3.650,00 0,00 0,00 4.100,00	3.000,00 0,00 0,00 5.472,56	3.000,00 0,00 0,00 0,00	3.000,00 0,00 0,00 0,00	
Capitolo 57 / 50 (01.02-1.10.02.01.000)		F.P.V. Oneri riflessi personale segreteria	0,00	previsione di competenza di cui già impegnate* di cui fondo pluriennale vincolato previsione di cassa	1.597,00 0,00 0,00 1.597,00 0,00	0,00 0,00 0,00 0,00 0,00	0,00 0,00 0,00 0,00 0,00	0,00 0,00 0,00 0,00 0,00	

Comune di Specchia Prov.LE
BILANCIO DI PREVISIONE
SPESE 2016

MISSIONE, PROGRAMMA, TITOLO	DENOMINAZIONE	RESIDUI PRESUNTI AL TERMINE DELL'ESERCIZIO 2015		PREVISIONI DEFINITIVE DELL'ANNO 2015	PREVISIONI ANNO 2016			PREVISIONI ANNO 2017	PREVISIONI ANNO 2018
Capitolo 58 / 0 (01.02-1.01.02.02.001)	Personale ufficio segreteria - assegni familiari	0,00	previsione di competenza di cui già impegnate* di cui fondo pluriennale vincolato previsione di cassa	650,00 0,00 0,00 0,00	650,00 0,00 0,00 650,00		650,00 0,00 0,00 0,00	650,00 0,00 0,00 0,00	
Capitolo 69 / 0 (01.02-1.01.02.01.001)	Oneri riflessi diritti rogito	901,55	previsione di competenza di cui già impegnate* di cui fondo pluriennale vincolato previsione di cassa	1.000,00 0,00 0,00 1.664,84	1.500,00 0,00 0,00 2.401,55		1.500,00 0,00 0,00 0,00	1.500,00 0,00 0,00 0,00	
Capitolo 141 / 0 (01.02-1.02.01.01.001)	IRAP sulle retribuzioni corrisposte al personale in servizio	1.542,73	previsione di competenza di cui già impegnate* di cui fondo pluriennale vincolato previsione di cassa	15.174,79 449,87 0,00 15.056,53	14.599,87 449,87 0,00 16.142,60		14.150,00 0,00 0,00 0,00	14.150,00 0,00 0,00 0,00	
Capitolo 141 / 1 (01.02-1.09.01.01.001)	Rimborsi per spese di personale (comando, distacco, fuori ruolo, convenzioni, ecc.) - Irap	773,10	previsione di competenza di cui già impegnate* di cui fondo pluriennale vincolato previsione di cassa	940,00 0,00 0,00 1.300,00	1.000,00 0,00 0,00 1.773,10		1.000,00 0,00 0,00 0,00	1.000,00 0,00 0,00 0,00	
Capitolo 141 / 50 (01.02-1.10.02.01.000)	F.P.V. IRAP sulle retribuzioni corrisposte al personale in servizio	0,00	previsione di competenza di cui già impegnate* di cui fondo pluriennale vincolato previsione di cassa	449,87 0,00 449,87 0,00	0,00 0,00 0,00 0,00		0,00 0,00 0,00 0,00	0,00 0,00 0,00 0,00	
Totale Titolo 1	Spese correnti	32.947,59	previsione di competenza di cui già impegnate* di cui fondo pluriennale vincolato previsione di cassa	264.017,43 7.351,24 0,00 262.276,42	249.651,24 7.351,24 0,00 276.598,83		242.300,00 0,00 0,00 0,00	242.300,00 0,00 0,00 0,00	
Totale programma 02 Segreteria generale		32.947,59	previsione di competenza di cui già impegnate* di cui fondo pluriennale vincolato previsione di cassa	264.017,43 7.351,24 0,00 262.276,42	249.651,24 7.351,24 0,00 276.598,83		242.300,00 0,00 0,00 0,00	242.300,00 0,00 0,00 0,00	
01 03 Programma	03	Gestione economica, finanziaria, programmazione, provveditorato							
Titolo 1 Spese correnti									
Capitolo 146 / 0 (01.03-1.01.01.01.002)	Spese del personale gestione economica, finanziaria, programmazione	0,00	previsione di competenza di cui già impegnate* di cui fondo pluriennale vincolato previsione di cassa	58.100,00 2.000,00 0,00 62.100,00	61.200,00 2.000,00 0,00 60.200,00		59.200,00 0,00 0,00 0,00	59.200,00 0,00 0,00 0,00	
Capitolo 146 / 50 (01.03-1.10.02.01.000)	F.P.V. Spese del personale gestione economica, finanziaria, programmazione	0,00	previsione di competenza di cui già impegnate* di cui fondo pluriennale vincolato previsione di cassa	2.000,00 0,00 2.000,00 0,00	0,00 0,00 0,00 0,00		0,00 0,00 0,00 0,00	0,00 0,00 0,00 0,00	
Capitolo 147 / 0 (01.03-1.01.02.01.001)	Oneri riflessi personale gestione economica finanziaria	0,00	previsione di competenza di cui già impegnate* di cui fondo pluriennale vincolato previsione di cassa	16.600,90 486,10 0,00 17.574,00	17.486,10 486,10 0,00 17.486,10		17.000,00 0,00 0,00 0,00	17.000,00 0,00 0,00 0,00	
Capitolo 147 / 50 (01.03-1.10.02.01.000)	F.P.V. Oneri riflessi personale gestione economica finanziaria	0,00	previsione di competenza di cui già impegnate* di cui fondo pluriennale vincolato previsione di cassa	486,10 0,00 486,10 0,00	0,00 0,00 0,00 0,00		0,00 0,00 0,00 0,00	0,00 0,00 0,00 0,00	
Capitolo 148 / 0 (01.03-1.03.01.01.000)	Uffici finanziari - acquisto di beni, gestione economica finanziaria	0,00	previsione di competenza di cui già impegnate* di cui fondo pluriennale vincolato previsione di cassa	500,00 0,00 0,00 537,10	200,00 0,00 0,00 200,00		200,00 0,00 0,00 0,00	200,00 0,00 0,00 0,00	

Comune di Specchia Prov.LE
BILANCIO DI PREVISIONE
SPESE 2016

MISSIONE, PROGRAMMA, TITOLO	DENOMINAZIONE	RESIDUI PRESUNTI AL TERMINE DELL'ESERCIZIO 2015		PREVISIONI DEFINITIVE DELL'ANNO 2015	PREVISIONI ANNO 2016			PREVISIONI ANNO 2017	PREVISIONI ANNO 2018
Capitolo 148 / 1 (01.03-1.03.01.02.000)	Uffici finanziari - acquisto di beni di consumo	0,00	previsione di competenza	500,00	800,00	300,00	300,00		
			di cui già impegnate*		0,00	0,00			
			di cui fondo pluriennale vincolato	0,00	0,00	0,00			
			previsione di cassa	500,00	800,00	0,00			
Capitolo 152 / 0 (01.03-1.03.02.13.000)	Spese diverse manutenzione e funzionamento ufficio di ragioneria	181,78	previsione di competenza	800,00	200,00	200,00	200,00		
			di cui già impegnate*		0,00	0,00			
			di cui fondo pluriennale vincolato	0,00	0,00	0,00			
			previsione di cassa	800,00	381,78	0,00			
Capitolo 153 / 0 (01.03-1.03.02.05.003)	Spese ufficio ragioneria - utenze e canoni	0,00	previsione di competenza	0,00	600,00	400,00	400,00		
			di cui già impegnate*		0,00	0,00			
			di cui fondo pluriennale vincolato	0,00	0,00	0,00			
			previsione di cassa	0,00	600,00	0,00			
Capitolo 154 / 0 (01.03-1.03.02.19.001)	Ufficio ragioneria - manutenzione applicazioni	0,00	previsione di competenza	0,00	100,00	0,00	0,00		
			di cui già impegnate*		0,00	0,00			
			di cui fondo pluriennale vincolato	0,00	0,00	0,00			
			previsione di cassa	0,00	100,00	0,00			
Capitolo 156 / 0 (01.03-1.03.02.17.002)	Servizio tesoreria - spese diverse, gestione economica finanziaria	2.250,00	previsione di competenza	12.000,00	14.000,00	14.000,00	14.000,00		
			di cui già impegnate*		0,00	0,00			
			di cui fondo pluriennale vincolato	0,00	0,00	0,00			
			previsione di cassa	14.500,00	16.250,00	0,00			
Capitolo 166 / 0 (01.03-1.02.01.01.001)	IRAP sulle retribuzioni corrisposte al personale in servizio	0,00	previsione di competenza	5.000,00	5.270,00	5.100,00	5.100,00		
			di cui già impegnate*		170,00	0,00			
			di cui fondo pluriennale vincolato	0,00	0,00	0,00			
			previsione di cassa	5.170,00	5.270,00	0,00			
Capitolo 166 / 50 (01.03-1.10.02.01.000)	F.P.V. IRAP sulle retribuzioni corrisposte al personale in servizio	0,00	previsione di competenza	170,00	0,00	0,00	0,00		
			di cui già impegnate*		0,00	0,00			
			di cui fondo pluriennale vincolato	170,00	0,00	0,00			
			previsione di cassa	0,00	0,00	0,00			
Totale Titolo 1	Spese correnti	2.431,78	previsione di competenza	96.157,00	99.856,10	96.400,00	96.400,00		
			di cui già impegnate*		2.656,10	0,00	0,00		
			di cui fondo pluriennale vincolato	2.656,10	0,00	0,00			
			previsione di cassa	101.181,10	101.287,88				
Totale programma 03	Gestione economica, finanziaria, programmazione, provveditorato	2.431,78	previsione di competenza	96.157,00	99.856,10	96.400,00	96.400,00		
			di cui già impegnate*		2.656,10	0,00	0,00		
			di cui fondo pluriennale vincolato	2.656,10	0,00	0,00			
			previsione di cassa	101.181,10	101.287,88				

01 04 Programma 04 Gestione delle entrate tributarie e servizi fiscali

Titolo 1 Spese correnti

Capitolo 170 / 0 (01.04-1.01.01.01.002)	Emolumenti al personale ufficio tributi	0,00	previsione di competenza di cui già impegnate* di cui fondo pluriennale vincolato previsione di cassa	24.400,00 0,00 0,00 24.400,00	25.250,00 0,00 0,00 25.250,00			25.250,00 0,00 0,00 25.250,00	
Capitolo 171 / 0 (01.04-1.01.02.01.001)	Oneri personale ufficio tributi	0,00	previsione di competenza di cui già impegnate* di cui fondo pluriennale vincolato previsione di cassa	6.700,00 0,00 0,00 6.700,00	6.900,00 0,00 0,00 6.900,00			6.900,00 0,00 0,00 6.900,00	
Capitolo 174 / 0 (01.04-1.03.01.01.000)	Ufficio tributi - giornali, riviste e pubblicazioni	267,18	previsione di competenza di cui già impegnate* di cui fondo pluriennale vincolato previsione di cassa	600,00 0,00 0,00 843,02	400,00 0,00 0,00 667,18			400,00 0,00 0,00 400,00	

Comune di Specchia Prov.LE
BILANCIO DI PREVISIONE
SPESE 2016

MISSIONE, PROGRAMMA, TITOLO	DENOMINAZIONE	RESIDUI PRESUNTI AL TERMINE DELL'ESERCIZIO 2015		PREVISIONI DEFINITIVE DELL'ANNO 2015	PREVISIONI ANNO 2016			PREVISIONI ANNO 2017	PREVISIONI ANNO 2018
Capitolo 174 / 1 (01.04-1.03.01.02.000)	Ufficio tributi - acquisto altri beni di consumo	99,40	previsione di competenza di cui già impegnate* di cui fondo pluriennale vincolato previsione di cassa	600,00 0,00 0,00 600,00	400,00 0,00 0,00 499,40		500,00 0,00 0,00 500,00		
Capitolo 182 / 0 (01.04-1.03.02.05.003)	Ufficio tributi prestazione di servizi - utenze e canoni	0,00	previsione di competenza di cui già impegnate* di cui fondo pluriennale vincolato previsione di cassa	800,00 0,00 0,00 800,00	600,00 0,00 0,00 600,00		600,00 0,00 0,00 600,00		
Capitolo 186 / 0 (01.04-1.03.02.11.000)	Revisione straordinaria dei tributi	617,96	previsione di competenza di cui già impegnate* di cui fondo pluriennale vincolato previsione di cassa	2.000,00 0,00 0,00 6.358,66	1.000,00 0,00 0,00 1.617,96		1.000,00 0,00 0,00 1.000,00		
Capitolo 190 / 0 (01.04-1.03.02.03.999)	Riscossione dei tributi comunali - spese e compensi ai concessionari	17.125,14	previsione di competenza di cui già impegnate* di cui fondo pluriennale vincolato previsione di cassa	3.340,00 0,00 0,00 39.969,87	5.660,00 3.660,00 0,00 22.785,14		2.000,00 0,00 0,00 2.000,00		
Capitolo 190 / 1 (01.04-1.03.02.13.004)	ufficio tributi - servizi ausiliari	1.794,67	previsione di competenza di cui già impegnate* di cui fondo pluriennale vincolato previsione di cassa	3.000,00 0,00 0,00 3.000,00	1.000,00 0,00 0,00 2.794,67		1.000,00 0,00 0,00 1.000,00		
Capitolo 190 / 2 (01.04-1.03.02.16.002)	ufficio tributi - spese postali	2.503,83	previsione di competenza di cui già impegnate* di cui fondo pluriennale vincolato previsione di cassa	4.000,00 0,00 0,00 2.000,00	2.000,00 0,00 0,00 4.503,83		2.000,00 0,00 0,00 2.000,00		
Capitolo 190 / 50 (01.04-1.10.02.01.000)	F.P.V. Riscossione dei tributi comunali - spese e compensi ai concessionari	0,00	previsione di competenza di cui già impegnate* di cui fondo pluriennale vincolato previsione di cassa	3.660,00 0,00 0,00 3.660,00	0,00 0,00 0,00 0,00		0,00 0,00 0,00 0,00		
Capitolo 200 / 0 (01.04-1.02.01.01.001)	IRAP sulle retribuzioni corrisposte al personale Ufficio Tributi	0,00	previsione di competenza di cui già impegnate* di cui fondo pluriennale vincolato previsione di cassa	2.100,00 0,00 0,00 2.100,00	2.200,00 0,00 0,00 2.200,00		2.200,00 0,00 0,00 2.200,00		
Capitolo 201 / 0 (01.04-1.09.99.02.001)	Rimborsi di tributi comunali ad amministrazioni	0,00	previsione di competenza di cui già impegnate* di cui fondo pluriennale vincolato previsione di cassa	0,00 0,00 0,00 0,00	500,00 0,00 0,00 500,00		500,00 0,00 0,00 500,00		
Capitolo 202 / 0 (01.04-1.09.99.04.001)	Rimborso di tributi comunali	2.162,10	previsione di competenza di cui già impegnate* di cui fondo pluriennale vincolato previsione di cassa	2.000,00 0,00 0,00 3.801,70	1.500,00 0,00 0,00 3.662,10		1.500,00 0,00 0,00 1.500,00		
Totale Titolo 1	Spese correnti	24.570,28	previsione di competenza di cui già impegnate* di cui fondo pluriennale vincolato previsione di cassa	53.200,00 3.660,00 0,00 90.573,25	47.410,00 3.660,00 0,00 71.980,28		43.850,00 0,00 0,00 43.850,00		
Totale programma 04	Gestione delle entrate tributarie e servizi fiscali	24.570,28	previsione di competenza di cui già impegnate* di cui fondo pluriennale vincolato previsione di cassa	53.200,00 3.660,00 0,00 90.573,25	47.410,00 3.660,00 0,00 71.980,28		43.850,00 0,00 0,00 43.850,00		

01 06 Programma 06 Ufficio tecnico

Titolo 1 Spese correnti

Comune di Specchia Prov.LE
BILANCIO DI PREVISIONE
SPESE 2016

MISSIONE, PROGRAMMA, TITOLO	DENOMINAZIONE	RESIDUI PRESUNTI AL TERMINE DELL'ESERCIZIO 2015		PREVISIONI DEFINITIVE DELL'ANNO 2015	PREVISIONI ANNO 2016			PREVISIONI ANNO 2017	PREVISIONI ANNO 2018
Capitolo 240 / 0 (01.06-1.01.01.01.002)	Emolumenti al personale dell'ufficio tecnico	0,00	previsione di competenza di cui già impegnate* di cui fondo pluriennale vincolato previsione di cassa	178.195,01 2.086,49 0,00 180.109,50	163.786,49 2.086,49 0,00 163.086,49	175.300,00 0,00 0,00 175.300,00	175.300,00 0,00 0,00 175.300,00		
Capitolo 240 / 1 (01.06-1.09.01.01.001)	Rimborsi per spese di personale (comando)	0,00	previsione di competenza di cui già impegnate* di cui fondo pluriennale vincolato previsione di cassa	0,00 0,00 0,00 0,00	13.600,00 0,00 0,00 13.600,00	0,00 0,00 0,00 0,00	0,00 0,00 0,00 0,00		
Capitolo 240 / 50 (01.06-1.10.02.01.000)	F.P.V. Emolumenti al personale dell'ufficio tecnico	0,00	previsione di competenza di cui già impegnate* di cui fondo pluriennale vincolato previsione di cassa	2.086,49 0,00 2.086,49 0,00	0,00 0,00 0,00 0,00	0,00 0,00 0,00 0,00	0,00 0,00 0,00 0,00		
Capitolo 241 / 0 (01.06-1.01.02.01.001)	Oneri riflessi personale ufficio tecnico	0,00	previsione di competenza di cui già impegnate* di cui fondo pluriennale vincolato previsione di cassa	54.534,19 559,81 0,00 55.048,00	49.659,81 559,81 0,00 49.359,81	53.500,00 0,00 0,00 53.500,00	53.500,00 0,00 0,00 53.500,00		
Capitolo 241 / 1 (01.06-1.09.01.01.001)	Rimborsi per spese di personale oneri (comando)	0,00	previsione di competenza di cui già impegnate* di cui fondo pluriennale vincolato previsione di cassa	0,00 0,00 0,00 0,00	4.400,00 0,00 0,00 4.400,00	0,00 0,00 0,00 0,00	0,00 0,00 0,00 0,00		
Capitolo 241 / 50 (01.06-1.10.02.01.000)	F.P.V. Oneri riflessi personale ufficio tecnico	0,00	previsione di competenza di cui già impegnate* di cui fondo pluriennale vincolato previsione di cassa	559,81 0,00 559,81 0,00	0,00 0,00 0,00 0,00	0,00 0,00 0,00 0,00	0,00 0,00 0,00 0,00		
Capitolo 242 / 0 (01.06-1.01.02.02.001)	Ufficio tecnico - assegni familiari	0,00	previsione di competenza di cui già impegnate* di cui fondo pluriennale vincolato previsione di cassa	3.400,00 0,00 0,00 3.400,00	2.800,00 0,00 0,00 2.800,00	2.700,00 0,00 0,00 2.700,00	2.700,00 0,00 0,00 2.700,00		
Capitolo 267 / 0 (01.06-1.02.01.01.001)	IRAP sulle retribuzioni corrisposte al personale in servizio	0,00	previsione di competenza di cui già impegnate* di cui fondo pluriennale vincolato previsione di cassa	13.532,65 177,35 0,00 13.890,00	12.277,35 177,35 0,00 12.277,35	13.300,00 0,00 0,00 13.300,00	13.300,00 0,00 0,00 13.300,00		
Capitolo 267 / 1 (01.06-1.09.01.01.001)	Rimborso spese di personale (comando) - Irap	0,00	previsione di competenza di cui già impegnate* di cui fondo pluriennale vincolato previsione di cassa	0,00 0,00 0,00 0,00	1.200,00 0,00 0,00 1.200,00	0,00 0,00 0,00 0,00	0,00 0,00 0,00 0,00		
Capitolo 267 / 50 (01.06-1.10.02.01.000)	F.P.V. IRAP sulle retribuzioni corrisposte al personale in servizio	0,00	previsione di competenza di cui già impegnate* di cui fondo pluriennale vincolato previsione di cassa	177,35 0,00 177,35 0,00	0,00 0,00 0,00 0,00	0,00 0,00 0,00 0,00	0,00 0,00 0,00 0,00		
Totale Titolo 1 Spese correnti		0,00	previsione di competenza di cui già impegnate* di cui fondo pluriennale vincolato previsione di cassa	252.485,50 2.823,65 2.823,65 252.447,50	247.723,65 2.823,65 0,00 246.723,65	244.800,00 0,00 0,00 244.800,00	244.800,00 0,00 0,00 244.800,00		
Totale programma 06 Ufficio tecnico		0,00	previsione di competenza di cui già impegnate* di cui fondo pluriennale vincolato previsione di cassa	252.485,50 2.823,65 2.823,65 252.447,50	247.723,65 2.823,65 0,00 246.723,65	244.800,00 0,00 0,00 244.800,00	244.800,00 0,00 0,00 244.800,00		

01 07 Programma 07 Elezioni e consultazioni popolari - Anagrafe e stato civile

Titolo 1 Spese correnti

Comune di Specchia Prov.LE
BILANCIO DI PREVISIONE
SPESE 2016

MISSIONE, PROGRAMMA, TITOLO	DENOMINAZIONE	RESIDUI PRESUNTI AL TERMINE DELL'ESERCIZIO 2015		PREVISIONI DEFINITIVE DELL'ANNO 2015	PREVISIONI ANNO 2016			PREVISIONI ANNO 2017	PREVISIONI ANNO 2018
Capitolo 272 / 0 (01.07-1.01.01.01.002)	Emolumenti al personale, anagrafe, stato civile, elettorale, leva e statistica	0,00	previsione di competenza di cui già impegnate* di cui fondo pluriennale vincolato previsione di cassa	42.800,00 0,00 0,00 42.800,00	43.300,00 0,00 0,00 43.300,00		43.300,00 0,00 0,00 43.300,00		
Capitolo 273 / 0 (01.07-1.01.02.01.001)	Oneri riflessi personale ufficio anagrafe	0,00	previsione di competenza di cui già impegnate* di cui fondo pluriennale vincolato previsione di cassa	12.700,00 0,00 0,00 12.700,00	12.900,00 0,00 0,00 12.900,00		12.900,00 0,00 0,00 12.900,00		
Capitolo 273 / 1 (01.07-1.01.02.02.001)	Ufficio anagrafe - assegni familiari	0,00	previsione di competenza di cui già impegnate* di cui fondo pluriennale vincolato previsione di cassa	200,00 0,00 0,00 200,00	0,00 0,00 0,00 0,00		0,00 0,00 0,00 0,00		
Capitolo 302 / 0 (01.07-1.02.01.01.001)	IRAP sulle retribuzioni corrisposte al personale in servizio	0,00	previsione di competenza di cui già impegnate* di cui fondo pluriennale vincolato previsione di cassa	3.750,00 0,00 0,00 3.750,00	3.800,00 0,00 0,00 3.800,00		3.800,00 0,00 0,00 3.800,00		
Totale Titolo 1 Spese correnti		0,00	previsione di competenza di cui già impegnate* di cui fondo pluriennale vincolato previsione di cassa	59.450,00 0,00 0,00 59.450,00	60.000,00 0,00 0,00 60.000,00		60.000,00 0,00 0,00 60.000,00		
Totale programma 07 Elezioni e consultazioni popolari - Anagrafe e stato civile		0,00	previsione di competenza di cui già impegnate* di cui fondo pluriennale vincolato previsione di cassa	59.450,00 0,00 0,00 59.450,00	60.000,00 0,00 0,00 60.000,00		60.000,00 0,00 0,00 60.000,00		
01 10 Programma	10	Risorse umane							
Titolo 1 Spese correnti									
Capitolo 321 / 0 (01.10-1.01.02.01.001)	Oneri riflessi salario accessorio	4.782,47	previsione di competenza di cui già impegnate* di cui fondo pluriennale vincolato previsione di cassa	24.902,24 0,00 0,00 68.052,33	50.006,58 23.306,58 0,00 40.789,05		24.600,00 0,00 0,00 24.600,00		
Capitolo 321 / 50 (01.10-1.10.02.01.000)	F.P.V. Oneri riflessi salario accessorio	0,00	previsione di competenza di cui già impegnate* di cui fondo pluriennale vincolato previsione di cassa	23.306,58 0,00 23.306,58 0,00	0,00 0,00 0,00 0,00		0,00 0,00 0,00 0,00		
Capitolo 351 / 0 (01.10-1.02.01.01.001)	IRAP sulle retribuzioni corrisposte al personale in servizio	1.419,38	previsione di competenza di cui già impegnate* di cui fondo pluriennale vincolato previsione di cassa	8.737,48 0,00 0,00 22.409,02	16.173,02 7.373,02 0,00 14.592,40		8.200,00 0,00 0,00 8.200,00		
Capitolo 351 / 50 (01.10-1.10.02.01.000)	F.P.V. IRAP sulle retribuzioni corrisposte al personale in servizio	0,00	previsione di competenza di cui già impegnate* di cui fondo pluriennale vincolato previsione di cassa	7.373,02 0,00 7.373,02 0,00	0,00 0,00 0,00 0,00		0,00 0,00 0,00 0,00		
Capitolo 352 / 0 (01.10-1.02.01.01.001)	IRAP sulle retribuzioni corrisposte agli LSU	100,53	previsione di competenza di cui già impegnate* di cui fondo pluriennale vincolato previsione di cassa	200,00 0,00 0,00 0,00	0,00 0,00 0,00 100,53		0,00 0,00 0,00 0,00		
Totale Titolo 1 Spese correnti		6.302,38	previsione di competenza di cui già impegnate* di cui fondo pluriennale vincolato previsione di cassa	64.519,32 30.679,60 0,00 90.461,35	66.179,60 30.679,60 0,00 55.481,98		32.800,00 0,00 0,00 32.800,00		

Comune di Specchia Prov.LE
BILANCIO DI PREVISIONE
SPESE 2016

MISSIONE, PROGRAMMA, TITOLO	DENOMINAZIONE	RESIDUI PRESUNTI AL TERMINE DELL'ESERCIZIO 2015		PREVISIONI DEFINITIVE DELL'ANNO 2015	PREVISIONI ANNO 2016			PREVISIONI ANNO 2017	PREVISIONI ANNO 2018
Totale programma 10 Risorse umane		6.302,38	previsione di competenza di cui già impegnate* di cui fondo pluriennale vincolato previsione di cassa	64.519,32 30.679,60 90.461,35	66.179,60 30.679,60 0,00 55.481,98	32.800,00 0,00 0,00	32.800,00 0,00 0,00		
TOTALE MISSIONE 01	Servizi istituzionali, generali e di gestione	68.931,63	previsione di competenza di cui già impegnate* di cui fondo pluriennale vincolato previsione di cassa	797.653,69 47.170,59 865.807,70	778.247,59 47.170,59 0,00 822.179,22	727.577,00 0,00 0,00	727.577,00 0,00 0,00		
MISSIONE 03 Ordine pubblico e sicurezza									
03 01 Programma	01 Polizia locale e amministrativa								
Titolo 1 Spese correnti									
Capitolo 440 / 0 (03.01-1.01.01.01.002)	Emolumenti al personale - Polizia Municipale	0,00	previsione di competenza di cui già impegnate* di cui fondo pluriennale vincolato previsione di cassa	62.506,34 0,00 66.769,00	62.303,16 2.003,16 0,00 62.303,16	60.300,00 0,00 0,00	60.300,00 0,00 0,00		
Capitolo 440 / 50 (03.01-1.10.02.01.000)	F.P.V. Emolumenti al personale - Polizia Municipale	0,00	previsione di competenza di cui già impegnate* di cui fondo pluriennale vincolato previsione di cassa	2.003,16 2.003,16 0,00	0,00 0,00 0,00 0,00	0,00 0,00 0,00	0,00 0,00 0,00		
Capitolo 441 / 0 (03.01-1.01.02.01.001)	Oneri riflessi personale Polizia Municipale	0,00	previsione di competenza di cui già impegnate* di cui fondo pluriennale vincolato previsione di cassa	17.866,02 0,00 18.926,00	17.796,98 496,98 0,00 17.796,98	17.300,00 0,00 0,00	17.300,00 0,00 0,00		
Capitolo 441 / 1 (03.01-1.01.02.02.001)	Polizia municipale - assegni familiari	0,00	previsione di competenza di cui già impegnate* di cui fondo pluriennale vincolato previsione di cassa	1.000,00 0,00 1.000,00	650,00 0,00 0,00 650,00	650,00 0,00 0,00	650,00 0,00 0,00		
Capitolo 441 / 50 (03.01-1.10.02.01.000)	F.P.V. Emolumenti al personale - Polizia Municipale	0,00	previsione di competenza di cui già impegnate* di cui fondo pluriennale vincolato previsione di cassa	496,98 496,98 0,00	0,00 0,00 0,00 0,00	0,00 0,00 0,00	0,00 0,00 0,00		
Capitolo 495 / 0 (03.01-1.02.01.01.001)	IRAP sulle retribuzioni corrisposte al personale in servizio	0,00	previsione di competenza di cui già impegnate* di cui fondo pluriennale vincolato previsione di cassa	5.424,73 0,00 5.790,00	5.370,27 170,27 0,00 5.370,27	5.200,00 0,00 0,00	5.200,00 0,00 0,00		
Capitolo 495 / 50 (03.01-1.10.02.01.000)	F.P.V. IRAP sulle retribuzioni corrisposte al personale in servizio	0,00	previsione di competenza di cui già impegnate* di cui fondo pluriennale vincolato previsione di cassa	170,27 170,27 0,00	0,00 0,00 0,00 0,00	0,00 0,00 0,00	0,00 0,00 0,00		
Totale Titolo 1 Spese correnti		0,00	previsione di competenza di cui già impegnate* di cui fondo pluriennale vincolato previsione di cassa	89.467,50 2.670,41 92.485,00	86.120,41 2.670,41 0,00 86.120,41	83.450,00 0,00 0,00	83.450,00 0,00 0,00		
Totale programma 01 Polizia locale e amministrativa		0,00	previsione di competenza di cui già impegnate* di cui fondo pluriennale vincolato previsione di cassa	89.467,50 2.670,41 92.485,00	86.120,41 2.670,41 0,00 86.120,41	83.450,00 0,00 0,00	83.450,00 0,00 0,00		
TOTALE MISSIONE 03	Ordine pubblico e sicurezza	0,00	previsione di competenza di cui già impegnate* di cui fondo pluriennale vincolato	89.467,50 2.670,41	86.120,41 2.670,41 0,00	83.450,00 0,00 0,00	83.450,00 0,00 0,00		

Comune di Specchia Prov.LE

BILANCIO DI PREVISIONE

SPESE 2016

MISSIONE, PROGRAMMA, TITOLO	DENOMINAZIONE	RESIDUI PRESUNTI AL TERMINE DELL'ESERCIZIO 2015	PREVISIONI DEFINITIVE DELL'ANNO 2015	PREVISIONI ANNO 2016	PREVISIONI ANNO 2017	PREVISIONI ANNO 2018
		previsione di cassa	92.485,00	86.120,41		
MISSIONE 04 Istruzione e diritto allo studio						
04 06 Programma	06 Servizi ausiliari all'istruzione					
Titolo 1 Spese correnti						
Capitolo 638 / 0 (04.06-1.01.01.01.002)	Emolumenti al personale di trasporto, refezione, assistenza scolastica	0,00	previsione di competenza di cui già impegnate* di cui fondo pluriennale vincolato previsione di cassa	22.900,00 0,00 0,00 22.900,00	23.000,00 0,00 0,00 23.000,00	0,00 0,00 0,00 0,00
Capitolo 639 / 0 (04.06-1.01.02.01.001)	Oneri riflessi personale assistenza scolastica	0,00	previsione di competenza di cui già impegnate* di cui fondo pluriennale vincolato previsione di cassa	6.400,00 0,00 0,00 6.400,00	6.500,00 0,00 0,00 6.500,00	0,00 0,00 0,00 0,00
Capitolo 640 / 0 (04.06-1.03.01.02.000)	Mense Scolastiche	9.711,45	previsione di competenza di cui già impegnate* di cui fondo pluriennale vincolato previsione di cassa	30.000,00 18.000,00 0,00 35.181,76	30.000,00 0,00 0,00 39.711,45	30.000,00 0,00 0,00 0,00
Capitolo 642 / 0 (04.06-1.03.01.02.000)	Trasporti Scolastici	0,00	previsione di competenza di cui già impegnate* di cui fondo pluriennale vincolato previsione di cassa	2.000,00 0,00 0,00 2.407,73	2.000,00 0,00 0,00 2.000,00	2.000,00 0,00 0,00 0,00
Capitolo 650 / 0 (04.06-1.03.02.04.001)	Mensa scolastica - altri servizi di formazione	0,00	previsione di competenza di cui già impegnate* di cui fondo pluriennale vincolato previsione di cassa	0,00 0,00 0,00 0,00	200,00 0,00 0,00 200,00	200,00 0,00 0,00 0,00
Capitolo 656 / 0 (04.06-1.03.02.09.000)	Mensa e Trasporti scolastici	0,00	previsione di competenza di cui già impegnate* di cui fondo pluriennale vincolato previsione di cassa	2.100,00 0,00 0,00 3.445,12	5.000,00 0,00 0,00 5.000,00	10.000,00 0,00 0,00 0,00
Capitolo 656 / 1 (04.06-1.10.04.01.003)	Assistenza scolastica - assicurazione	0,00	previsione di competenza di cui già impegnate* di cui fondo pluriennale vincolato previsione di cassa	900,00 0,00 0,00 0,00	1.000,00 0,00 0,00 1.000,00	1.000,00 0,00 0,00 0,00
Capitolo 689 / 0 (04.06-1.02.01.01.001)	IRAP sulle retribuzioni corrisposte al personale in servizio	0,00	previsione di competenza di cui già impegnate* di cui fondo pluriennale vincolato previsione di cassa	2.000,00 0,00 0,00 2.000,00	2.000,00 0,00 0,00 2.000,00	0,00 0,00 0,00 0,00
Totale Titolo 1 Spese correnti		9.711,45	previsione di competenza di cui già impegnate* di cui fondo pluriennale vincolato previsione di cassa	66.300,00 18.000,00 0,00 72.334,61	69.700,00 18.000,00 0,00 79.411,45	43.200,00 0,00 0,00 43.200,00
Totale programma 06 Servizi ausiliari all'istruzione		9.711,45	previsione di competenza di cui già impegnate* di cui fondo pluriennale vincolato previsione di cassa	66.300,00 18.000,00 0,00 72.334,61	69.700,00 18.000,00 0,00 79.411,45	43.200,00 0,00 0,00 43.200,00
TOTALE MISSIONE 04	Istruzione e diritto allo studio	9.711,45	previsione di competenza di cui già impegnate* di cui fondo pluriennale vincolato previsione di cassa	66.300,00 18.000,00 0,00 72.334,61	69.700,00 18.000,00 0,00 79.411,45	43.200,00 0,00 0,00 43.200,00
MISSIONE 12 Diritti sociali, politiche sociali e famiglia						

Comune di Specchia Prov.LE

BILANCIO DI PREVISIONE

SPESE 2016

MISSIONE, PROGRAMMA, TITOLO	DENOMINAZIONE	RESIDUI PRESUNTI AL TERMINE DELL'ESERCIZIO 2015		PREVISIONI DEFINITIVE DELL'ANNO 2015	PREVISIONI ANNO 2016	PREVISIONI ANNO 2017	PREVISIONI ANNO 2018
12 07 Programma	07	Programmazione e governo della rete dei servizi sociosanitari e sociali					
Titolo 1 Spese correnti							
Capitolo 1398 / 0 (12.07-1.01.01.01.002)	Emolumenti al personale di assistenza, beneficenza pubblica e servizi diversi	0,00	previsione di competenza di cui già impegnate* di cui fondo pluriennale vincolato previsione di cassa	84.950,00 0,00 0,00 89.950,00	69.400,00 0,00 0,00 69.400,00	69.400,00 0,00 0,00 69.400,00	69.400,00 0,00 0,00 69.400,00
Capitolo 1399 / 0 (12.07-1.01.02.01.001)	Oneri riflessi personale assistenza e beneficenza	0,00	previsione di competenza di cui già impegnate* di cui fondo pluriennale vincolato previsione di cassa	26.300,00 0,00 0,00 26.300,00	20.300,00 0,00 0,00 20.300,00	20.300,00 0,00 0,00 20.300,00	20.300,00 0,00 0,00 20.300,00
Capitolo 1399 / 1 (12.07-1.01.02.02.001)	Personale servizi sociali - assegni familiari	0,00	previsione di competenza di cui già impegnate* di cui fondo pluriennale vincolato previsione di cassa	2.300,00 0,00 0,00 2.300,00	700,00 0,00 0,00 700,00	700,00 0,00 0,00 700,00	700,00 0,00 0,00 700,00
Capitolo 1467 / 0 (12.07-1.02.01.01.001)	IRAP sulle retribuzioni corrisposte al personale in servizio	0,00	previsione di competenza di cui già impegnate* di cui fondo pluriennale vincolato previsione di cassa	7.700,00 0,00 0,00 7.700,00	6.000,00 0,00 0,00 6.000,00	6.000,00 0,00 0,00 6.000,00	6.000,00 0,00 0,00 6.000,00
Totale Titolo 1 Spese correnti		0,00	previsione di competenza di cui già impegnate* di cui fondo pluriennale vincolato previsione di cassa	121.250,00 0,00 0,00 126.250,00	96.400,00 0,00 0,00 96.400,00	96.400,00 0,00 0,00 96.400,00	96.400,00 0,00 0,00 96.400,00
Totale programma 07 Programmazione e governo della rete dei servizi sociosanitari e sociali		0,00	previsione di competenza di cui già impegnate* di cui fondo pluriennale vincolato previsione di cassa	121.250,00 0,00 0,00 126.250,00	96.400,00 0,00 0,00 96.400,00	96.400,00 0,00 0,00 96.400,00	96.400,00 0,00 0,00 96.400,00
TOTALE MISSIONE 12 Diritti sociali, politiche sociali e famiglia		0,00	previsione di competenza di cui già impegnate* di cui fondo pluriennale vincolato previsione di cassa	121.250,00 0,00 0,00 126.250,00	96.400,00 0,00 0,00 96.400,00	96.400,00 0,00 0,00 96.400,00	96.400,00 0,00 0,00 96.400,00
MISSIONE 20 Fondi e accantonamenti							
20 01 Programma	01	Fondo di riserva					
Titolo 1 Spese correnti							
Capitolo 358 / 0 (20.01-1.10.01.01.001)	Fondo di riserva	0,00	previsione di competenza di cui già impegnate* di cui fondo pluriennale vincolato previsione di cassa	5.095,07 0,00 0,00 0,00	13.274,06 0,00 0,00 12.774,06	13.691,82 0,00 0,00 13.691,82	13.288,82 0,00 0,00 13.288,82
Totale Titolo 1 Spese correnti		0,00	previsione di competenza di cui già impegnate* di cui fondo pluriennale vincolato previsione di cassa	5.095,07 0,00 0,00 5.095,07	13.274,06 0,00 0,00 13.274,06	13.691,82 0,00 0,00 13.691,82	13.288,82 0,00 0,00 13.288,82
Totale programma 01 Fondo di riserva		0,00	previsione di competenza di cui già impegnate* di cui fondo pluriennale vincolato previsione di cassa	5.095,07 0,00 0,00 5.095,07	13.274,06 0,00 0,00 13.274,06	13.691,82 0,00 0,00 13.691,82	13.288,82 0,00 0,00 13.288,82
20 02 Programma	02	Fondo crediti di dubbia esigibilità					

Comune di Specchia Prov.LE
BILANCIO DI PREVISIONE
SPESE 2016

MISSIONE, PROGRAMMA, TITOLO	DENOMINAZIONE	RESIDUI PRESUNTI AL TERMINE DELL'ESERCIZIO 2015		PREVISIONI DEFINITIVE DELL'ANNO 2015	PREVISIONI ANNO 2016	PREVISIONI ANNO 2017	PREVISIONI ANNO 2018
Titolo 1 Spese correnti							
Capitolo 355 / 0 (20.02-1.10.01.03.001)	Fondo crediti di dubbia e difficile esazione (FCDDE)	0,00	previsione di competenza di cui già impegnate* di cui fondo pluriennale vincolato previsione di cassa	44.000,00 0,00 0,00 50.000,00	64.000,00 0,00 0,00 0,00	81.400,00 0,00 0,00 0,00	98.800,00 0,00 0,00 0,00
Totale Titolo 1	Spese correnti	0,00	previsione di competenza di cui già impegnate* di cui fondo pluriennale vincolato previsione di cassa	44.000,00 0,00 0,00 50.000,00	64.000,00 0,00 0,00 0,00	81.400,00 0,00 0,00 0,00	98.800,00 0,00 0,00 0,00
Totale programma 02	Fondo crediti di dubbia esigibilità	0,00	previsione di competenza di cui già impegnate* di cui fondo pluriennale vincolato previsione di cassa	44.000,00 0,00 0,00 50.000,00	64.000,00 0,00 0,00 0,00	81.400,00 0,00 0,00 0,00	98.800,00 0,00 0,00 0,00
20 03 Programma	03 Altri fondi						
Titolo 1 Spese correnti							
Capitolo 356 / 0 (20.03-1.10.01.01.001)	Fondo di riserva di cassa	0,00	previsione di competenza di cui già impegnate* di cui fondo pluriennale vincolato previsione di cassa	0,00 0,00 0,00 0,00	0,00 0,00 0,00 8.500,00	0,00 0,00 0,00 0,00	0,00 0,00 0,00 0,00
Capitolo 357 / 0 (20.03-1.10.01.99.999)	FONDO DI ACCANTONAMENTO	0,00	previsione di competenza di cui già impegnate* di cui fondo pluriennale vincolato previsione di cassa	0,00 0,00 0,00 0,00	1.060,00 0,00 0,00 0,00	1.060,00 0,00 0,00 0,00	1.060,00 0,00 0,00 0,00
Totale Titolo 1	Spese correnti	0,00	previsione di competenza di cui già impegnate* di cui fondo pluriennale vincolato previsione di cassa	0,00 0,00 0,00 0,00	1.060,00 0,00 0,00 8.500,00	1.060,00 0,00 0,00 0,00	1.060,00 0,00 0,00 0,00
Totale programma 03	Altri fondi	0,00	previsione di competenza di cui già impegnate* di cui fondo pluriennale vincolato previsione di cassa	0,00 0,00 0,00 0,00	1.060,00 0,00 0,00 8.500,00	1.060,00 0,00 0,00 0,00	1.060,00 0,00 0,00 0,00
TOTALE MISSIONE 20	Fondi e accantonamenti	0,00	previsione di competenza di cui già impegnate* di cui fondo pluriennale vincolato previsione di cassa	49.095,07 0,00 0,00 50.000,00	78.334,06 0,00 0,00 21.274,06	96.151,82 0,00 0,00 0,00	113.148,82 0,00 0,00 0,00
MISSIONE 50 Debito pubblico							
50 01 Programma	01 Quota interessi ammortamento mutui e prestiti obbligazionari						
Titolo 1 Spese correnti							
Capitolo 138 / 0 (50.01-1.07.05.04.003)	Interessi passivi ed oneri su mutui	0,00	previsione di competenza di cui già impegnate* di cui fondo pluriennale vincolato previsione di cassa	95,19 0,00 0,00 95,19	42,06 0,00 0,00 42,06	0,00 0,00 0,00 0,00	0,00 0,00 0,00 0,00
Capitolo 572 / 0 (50.01-1.07.05.04.003)	Interessi passivi ed oneri finanziari diversi	0,00	previsione di competenza di cui già impegnate* di cui fondo pluriennale vincolato previsione di cassa	572,78 0,00 0,00 572,78	252,98 0,00 0,00 252,98	0,00 0,00 0,00 0,00	0,00 0,00 0,00 0,00

Comune di Specchia Prov.LE
BILANCIO DI PREVISIONE
SPESE 2016

MISSIONE, PROGRAMMA, TITOLO	DENOMINAZIONE	RESIDUI PRESUNTI AL TERMINE DELL'ESERCIZIO 2015		PREVISIONI DEFINITIVE DELL'ANNO 2015	PREVISIONI ANNO 2016			
					PREVISIONI ANNO 2016	PREVISIONI ANNO 2017	PREVISIONI ANNO 2018	
Capitolo 765 / 0 (50.01-1.07.05.04.003)	Interessi sui mutui in ammortamento e oneri finanziari diversi	0,00	previsione di competenza di cui già impegnate* di cui fondo pluriennale vincolato previsione di cassa	2.478,71 0,00 0,00 2.474,71	2.268,14 0,00 0,00 2.268,14	2.048,64 0,00 0,00 0,00	1.819,84 0,00 0,00 0,00	
Capitolo 797 / 0 (50.01-1.07.05.04.003)	Interessi passivi ed oneri finanziari diversi	0,00	previsione di competenza di cui già impegnate* di cui fondo pluriennale vincolato previsione di cassa	2.616,62 0,00 0,00 2.616,62	1.717,20 0,00 0,00 1.717,20	758,39 0,00 0,00 0,00	0,00 0,00 0,00 0,00	
Capitolo 798 / 0 (50.01-1.07.05.05.999)	Interessi passivi ed oneri finanziari diversi - ICS	0,00	previsione di competenza di cui già impegnate* di cui fondo pluriennale vincolato previsione di cassa	24.315,15 0,00 0,00 24.315,15	19.117,87 0,00 0,00 19.117,87	14.040,97 0,00 0,00 0,00	10.509,14 0,00 0,00 0,00	
Capitolo 836 / 0 (50.01-1.07.05.04.004)	Interessi passivi ed oneri finanziari diversi	0,00	previsione di competenza di cui già impegnate* di cui fondo pluriennale vincolato previsione di cassa	2.672,97 0,00 0,00 2.672,97	2.157,02 0,00 0,00 2.157,02	1.617,07 0,00 0,00 0,00	1.052,00 0,00 0,00 0,00	
Capitolo 840 / 0 (50.01-1.07.05.05.999)	Interessi passivi ed oneri finanziari diversi - ICS	0,00	previsione di competenza di cui già impegnate* di cui fondo pluriennale vincolato previsione di cassa	358,70 0,00 0,00 358,70	166,55 0,00 0,00 166,55	0,00 0,00 0,00 0,00	0,00 0,00 0,00 0,00	
Capitolo 1024 / 0 (50.01-1.07.05.04.003)	Interessi passivi ed oneri finanziari diversi	0,00	previsione di competenza di cui già impegnate* di cui fondo pluriennale vincolato previsione di cassa	368,83 0,00 0,00 368,30	162,90 0,00 0,00 162,90	0,00 0,00 0,00 0,00	0,00 0,00 0,00 0,00	
Capitolo 1112 / 0 (50.01-1.07.05.04.003)	Interessi sui Mutui in ammortamento e oneri finanziari diversi	0,00	previsione di competenza di cui già impegnate* di cui fondo pluriennale vincolato previsione di cassa	5.095,70 0,00 0,00 5.095,70	4.664,82 0,00 0,00 4.664,82	4.215,21 0,00 0,00 0,00	3.746,05 0,00 0,00 0,00	
Totale Titolo 1 Spese correnti		0,00	previsione di competenza di cui già impegnate* di cui fondo pluriennale vincolato previsione di cassa	38.574,65 0,00 0,00 38.570,12	30.549,54 0,00 0,00 30.549,54	22.680,28 0,00 0,00 0,00	17.127,03 0,00 0,00 0,00	
Totale programma 01 Quota interessi ammortamento mutui e prestiti obbligazionari		0,00	previsione di competenza di cui già impegnate* di cui fondo pluriennale vincolato previsione di cassa	38.574,65 0,00 0,00 38.570,12	30.549,54 0,00 0,00 30.549,54	22.680,28 0,00 0,00 0,00	17.127,03 0,00 0,00 0,00	
50 02 Programma	02	Quota capitale ammortamento mutui e prestiti obbligazionari						
Titolo 4 Rimbors								
Capitolo 4484 / 0 (50.02-4.03.01.04.003)	Rimbors	0,00	previsione di competenza di cui già impegnate* di cui fondo pluriennale vincolato previsione di cassa	37.255,19 0,00 0,00 37.255,19	39.374,92 0,00 0,00 39.374,92	31.659,86 0,00 0,00 0,00	16.883,77 0,00 0,00 0,00	
Capitolo 4484 / 1 (50.02-4.03.01.04.004)	Rimbors	0,00	previsione di competenza di cui già impegnate* di cui fondo pluriennale vincolato previsione di cassa	11.088,69 0,00 0,00 11.088,69	11.604,64 0,00 0,00 11.604,64	12.144,59 0,00 0,00 0,00	12.709,66 0,00 0,00 0,00	
Capitolo 4485 / 0 (50.02-4.03.01.05.001)	Rimbors	0,00	previsione di competenza di cui già impegnate* di cui fondo pluriennale vincolato previsione di cassa	122.676,71 0,00 0,00 122.676,71	128.066,14 0,00 0,00 128.066,14	133.692,75 0,00 0,00 0,00	85.760,02 0,00 0,00 0,00	

Comune di Specchia Prov.LE
BILANCIO DI PREVISIONE
SPESE 2016

MISSIONE, PROGRAMMA, TITOLO	DENOMINAZIONE	RESIDUI PRESUNTI AL TERMINE DELL'ESERCIZIO 2015		PREVISIONI DEFINITIVE DELL'ANNO 2015	PREVISIONI ANNO 2016			PREVISIONI ANNO 2017	PREVISIONI ANNO 2018
Totale Titolo 4 Rimborso Prestiti		0,00	previsione di competenza di cui già impegnate* di cui fondo pluriennale vincolato previsione di cassa	171.020,59 0,00 0,00 171.020,59	179.045,70 0,00 0,00 179.045,70	177.497,20 0,00 0,00 177.497,20	115.353,45 0,00 0,00 115.353,45		
Totale programma 02 Quota capitale ammortamento mutui e prestiti obbligazionari		0,00	previsione di competenza di cui già impegnate* di cui fondo pluriennale vincolato previsione di cassa	171.020,59 0,00 0,00 171.020,59	179.045,70 0,00 0,00 179.045,70	177.497,20 0,00 0,00 177.497,20	115.353,45 0,00 0,00 115.353,45		
TOTALE MISSIONE 50	Debito pubblico	0,00	previsione di competenza di cui già impegnate* di cui fondo pluriennale vincolato previsione di cassa	209.595,24 0,00 0,00 209.590,71	209.595,24 0,00 0,00 209.595,24	200.177,48 0,00 0,00 200.177,48	132.480,48 0,00 0,00 132.480,48		
MISSIONE 60 Anticipazioni finanziarie									
60 01 Programma	01	Restituzione anticipazione di tesoreria							
Titolo 5 Chiusura Anticipazioni ricevute da istituto tesoriere/cassiere									
Capitolo 4480 / 0 (60.01-5.01.01.01.001)	Rimborso per anticipazioni di cassa	0,00	previsione di competenza di cui già impegnate* di cui fondo pluriennale vincolato previsione di cassa	500.000,00 0,00 0,00 500.000,00	500.000,00 0,00 0,00 500.000,00	500.000,00 0,00 0,00 500.000,00	500.000,00 0,00 0,00 500.000,00		
Totale Titolo 5 Chiusura Anticipazioni ricevute da istituto tesoriere/cassiere		0,00	previsione di competenza di cui già impegnate* di cui fondo pluriennale vincolato previsione di cassa	500.000,00 0,00 0,00 500.000,00	500.000,00 0,00 0,00 500.000,00	500.000,00 0,00 0,00 500.000,00	500.000,00 0,00 0,00 500.000,00		
Totale programma 01 Restituzione anticipazione di tesoreria		0,00	previsione di competenza di cui già impegnate* di cui fondo pluriennale vincolato previsione di cassa	500.000,00 0,00 0,00 500.000,00	500.000,00 0,00 0,00 500.000,00	500.000,00 0,00 0,00 500.000,00	500.000,00 0,00 0,00 500.000,00		
TOTALE MISSIONE 60	Anticipazioni finanziarie	0,00	previsione di competenza di cui già impegnate* di cui fondo pluriennale vincolato previsione di cassa	500.000,00 0,00 0,00 500.000,00	500.000,00 0,00 0,00 500.000,00	500.000,00 0,00 0,00 500.000,00	500.000,00 0,00 0,00 500.000,00		
MISSIONE 99 Servizi per conto terzi									
99 01 Programma	01	Servizi per conto terzi e Partite di giro							
Titolo 7 Uscite per conto terzi e partite di giro									
Capitolo 5001 / 0 (99.01-7.01.02.02.001)	Ritenute CPDEL, INADEL PREV. e Fondo Previdenza	0,00	previsione di competenza di cui già impegnate* di cui fondo pluriennale vincolato previsione di cassa	120.000,00 0,00 0,00 120.000,00	120.000,00 0,00 0,00 120.000,00	120.000,00 0,00 0,00 120.000,00	120.000,00 0,00 0,00 120.000,00		
Capitolo 5002 / 0 (99.01-7.01.02.01.001)	Ritenute erariali	0,00	previsione di competenza di cui già impegnate* di cui fondo pluriennale vincolato previsione di cassa	200.000,00 0,00 0,00 200.000,00	200.000,00 0,00 0,00 200.000,00	200.000,00 0,00 0,00 200.000,00	200.000,00 0,00 0,00 200.000,00		
Capitolo 5002 / 1 (99.01-7.01.03.01.001)	Ritenute erariali lavoro autonomo	551,70	previsione di competenza di cui già impegnate* di cui fondo pluriennale vincolato previsione di cassa	50.000,00 0,00 0,00 50.000,00	50.000,00 0,00 0,00 50.551,70	50.000,00 0,00 0,00 50.000,00	50.000,00 0,00 0,00 50.000,00		
Capitolo 5003 / 0	Quote sindacali, assicurative e cessioni	0,00	previsione di competenza	50.000,00	50.000,00	50.000,00	50.000,00		

Comune di Specchia Prov.LE
BILANCIO DI PREVISIONE
SPESE 2016

MISSIONE, PROGRAMMA, TITOLO	DENOMINAZIONE	RESIDUI PRESUNTI AL TERMINE DELL'ESERCIZIO 2015		PREVISIONI DEFINITIVE DELL'ANNO 2015	PREVISIONI ANNO 2016			PREVISIONI ANNO 2017	PREVISIONI ANNO 2018
(99.01-7.01.01.99.999)			di cui già impegnate*		0,00		0,00		0,00
			di cui fondo pluriennale vincolato	0,00	0,00		0,00		0,00
			previsione di cassa	50.000,00	50.000,00				
Capitolo 5004 / 0	Restituzione di depositi cauzionali	7.143,28	previsione di competenza	5.000,00	5.000,00		5.000,00		5.000,00
(99.01-7.02.04.02.001)			di cui già impegnate*	0,00	0,00		0,00		0,00
			di cui fondo pluriennale vincolato	0,00	0,00		0,00		0,00
			previsione di cassa	8.709,94	12.143,28				
Capitolo 5006 / 0	Costituzione fondo per servizio economato	0,00	previsione di competenza	50.000,00	50.000,00		50.000,00		50.000,00
(99.01-7.01.99.03.001)			di cui già impegnate*	0,00	0,00		0,00		0,00
			di cui fondo pluriennale vincolato	0,00	0,00		0,00		0,00
			previsione di cassa	50.000,00	50.000,00				
Capitolo 5007 / 0	Restituzione di depositi per spese contrattuali	0,00	previsione di competenza	5.000,00	5.000,00		5.000,00		5.000,00
(99.01-7.02.04.02.001)			di cui già impegnate*	0,00	0,00		0,00		0,00
			di cui fondo pluriennale vincolato	0,00	0,00		0,00		0,00
			previsione di cassa	5.000,00	5.000,00				
Capitolo 5008 / 0	Uscite derivanti dalla gestione degli incassi vincolati	0,00	previsione di competenza	3.800.000,00	4.000.000,00		4.000.000,00		4.000.000,00
(99.01-7.01.99.06.000)			di cui già impegnate*	0,00	0,00		0,00		0,00
			di cui fondo pluriennale vincolato	0,00	0,00		0,00		0,00
			previsione di cassa	0,00	4.000.000,00				
Totale Titolo 7 Uscite per conto terzi e partite di giro			7.694,98	previsione di competenza	4.280.000,00	4.480.000,00	4.480.000,00	4.480.000,00	
			di cui già impegnate*	0,00	0,00		0,00		0,00
			di cui fondo pluriennale vincolato	0,00	0,00		0,00		0,00
			previsione di cassa	433.709,94	4.487.694,98				
Totale programma 01 Servizi per conto terzi e Partite di giro			7.694,98	previsione di competenza	4.280.000,00	4.480.000,00	4.480.000,00	4.480.000,00	
			di cui già impegnate*	0,00	0,00		0,00		0,00
			di cui fondo pluriennale vincolato	0,00	0,00		0,00		0,00
			previsione di cassa	433.709,94	4.487.694,98				
TOTALE MISSIONE 99	Servizi per conto terzi	7.694,98	previsione di competenza	4.280.000,00	4.480.000,00	4.480.000,00	4.480.000,00	4.480.000,00	
			di cui già impegnate*	0,00	0,00		0,00		0,00
			di cui fondo pluriennale vincolato	0,00	0,00		0,00		0,00
			previsione di cassa	433.709,94	4.487.694,98				

* Si tratta di somme già impegnate negli esercizi precedenti e reimputate ai sensi dell'articolo 11 del DPCM, per il primo esercizio di sperimentazione, e, negli anni successivi, sulla base delle autorizzazioni dei precedenti bilanci pluriennali.

Comune di Specchia Prov.LE
BILANCIO DI PREVISIONE
SPESE 2016

MISSIONE, PROGRAMMA, TITOLO	DENOMINAZIONE	RESIDUI PRESUNTI AL TERMINE DELL'ESERCIZIO 2015		PREVISIONI DEFINITIVE DELL'ANNO 2015			
					PREVISIONI ANNO 2016	PREVISIONI ANNO 2017	PREVISIONI ANNO 2018

	TOTALE DELLE MISSIONI	86.338,06	previsione di competenza di cui già impegnate*	6.113.361,50	6.298.397,30	6.226.956,30	6.176.256,30
			di cui fondo pluriennale vincolato	49.841,00	67.841,00	0,00	0,00
			previsione di cassa	2.350.177,96	6.302.675,36	0,00	0,00
	TOTALE GENERALE DELLE SPESE	86.338,06	previsioni di competenza di cui già impegnate*	6.113.361,50	6.298.397,30	6.226.956,30	6.176.256,30
			di cui fondo pluriennale vincolato	49.841,00	67.841,00	0,00	0,00
			previsione di cassa	2.350.177,96	6.302.675,36	0,00	0,00

Comune di Specchia Prov.LE

BILANCIO DI PREVISIONE

ENTRATE 2016

TITOLO TIPOLOGIA	DENOMINAZIONE	RESIDUI PRESUNTI ALTERNATIVE DELL'ESERCIZIO 2015		PREVISIONI DEFINITIVE DELL'ANNO 2015			
					PREVISIONI ANNO 2016	PREVISIONI ANNO 2017	PREVISIONI ANNO 2018
	Fondo pluriennale vincolato per spese correnti (1)		previsioni di competenza	182.506,19	208.528,25	0,00	0,00
	Fondo pluriennale vincolato per spese in conto capitale (1)		previsioni di competenza	1.248.173,43	464.031,79	0,00	0,00
	Utilizzo avanzo di Amministrazione		previsioni di competenza	176.000,00	78.570,57		
	- di cui avanzo vincolato utilizzato anticipatamente (2)		previsioni di competenza		0,00		
	Fondo di Cassa all'1/1/esercizio di riferimento		previsioni di cassa	1.600.974,17	1.704.236,87		
TITOLO 1 Entrate correnti di natura tributaria, contributiva e perequativa							
Tipologia 101 Imposte, tasse e proventi assimilati							
Capitolo 10 / 0 (1.01.01.08.000)	Imposta comunale sugli immobili	57.188,50	previsione di competenza previsione di cassa	20.000,00 13.136,77	10.000,00 67.188,50	10.000,00	10.000,00
Capitolo 15 / 0 (1.01.01.06.000)	IMPOSTA MUNICIPALE	4.658,29	previsione di competenza previsione di cassa	390.000,00 433.365,27	430.000,00 434.658,29	430.000,00	430.000,00
Capitolo 20 / 0 (1.01.01.99.000)	Imposta comunale per l'esercizio di imprese arti e professioni	2.347,33	previsione di competenza previsione di cassa	0,00 2.347,33	0,00 2.347,33	0,00	0,00
Capitolo 25 / 0 (1.01.01.76.000)	TASI	2.849,27	previsione di competenza previsione di cassa	300.000,00 306.328,33	220.000,00 222.849,27	220.000,00	220.000,00
Capitolo 40 / 0 (1.01.01.99.000)	Addizionale comunale sul consumo di energia elettrica	0,00	previsione di competenza previsione di cassa	750,00 750,00	0,00 0,00	0,00	0,00
Capitolo 42 / 0 (1.01.01.16.000)	Addizionale comunale all'IRPEF	62.245,12	previsione di competenza previsione di cassa	160.000,00 160.000,00	160.000,00 222.245,12	160.000,00	160.000,00
Capitolo 70 / 0 (1.01.01.61.000)	Tassa per lo smaltimento dei rifiuti solidi urbani - TARES	668.227,18	previsione di competenza previsione di cassa	691.400,00 691.400,00	684.000,00 772.227,18	684.000,00	684.000,00
Capitolo 75 / 0 (1.01.01.61.000)	Tassa rifiuti - accertamenti e ruoli	3.295,82	previsione di competenza previsione di cassa	5.000,00 0,00	0,00 3.295,82	0,00	0,00
Capitolo 80 / 0 (1.01.01.51.000)	Addizionale erariale sulla tassa smaltimento rifiuti	19.101,90	previsione di competenza previsione di cassa	0,00 21.491,15	0,00 9.101,90	0,00	0,00
Capitolo 120 / 0 (1.01.01.99.000)	Sanzioni in Materia tributaria	267,43	previsione di competenza previsione di cassa	500,00 767,43	40.000,00 40.267,43	40.000,00	0,00
Totale Tipologia 101	Imposte, tasse e proventi assimilati	820.180,84	previsione di competenza previsione di cassa	1.567.650,00 1.629.586,28	1.544.000,00 1.774.180,84	1.544.000,00	1.504.000,00
Tipologia 301 Fondi perequativi da Amministrazioni Centrali							
Capitolo 50 / 0 (1.03.01.01.000)	Fondo sperimentale di riequilibrio/solidarieta' comunale	40.766,19	previsione di competenza previsione di cassa	553.580,40 609.419,25	605.938,61 646.704,80	605.938,61	605.938,61
Totale Tipologia 301	Fondi perequativi da Amministrazioni Centrali	40.766,19	previsione di competenza previsione di cassa	553.580,40 609.419,25	605.938,61 646.704,80	605.938,61	605.938,61
10000 Totale TITOLO 1	Entrate correnti di natura tributaria, contributiva e perequativa	860.947,03	previsione di competenza previsione di cassa	2.121.230,40 2.239.005,53	2.149.938,61 2.420.885,64	2.149.938,61	2.109.938,61
TITOLO 2 Trasferimenti correnti							
Tipologia 101 Trasferimenti correnti da Amministrazioni pubbliche							
Capitolo 134 / 0 (2.01.01.01.000)	Contributo sviluppo degli investimenti sui mutui	0,00	previsione di competenza previsione di cassa	13.987,08 13.987,08	13.987,08 13.987,08	13.987,08	13.987,08
Capitolo 137 / 0 (2.01.01.01.000)	Altri trasferimenti correnti dello Stato	7.596,43	previsione di competenza previsione di cassa	26.000,00 21.000,00	10.000,00 17.596,43	10.000,00	10.000,00

Comune di Specchia Prov.LE
BILANCIO DI PREVISIONE
ENTRATE 2016

TITOLO TIPOLOGIA	DENOMINAZIONE	RESIDUI PRESUNTI AL TERMINE DELL'ESERCIZIO 2015		PREVISIONI DEFINITIVE DELL'ANNO 2015			
					PREVISIONI ANNO 2016	PREVISIONI ANNO 2017	PREVISIONI ANNO 2018
Capitolo 139 / 0 (2.01.01.01.000)	Contributo Ministeriale per ammortamento Mutui	14.824,45	previsione di competenza	26.309,31	26.309,31	26.309,31	26.309,31
			previsione di cassa	41.133,76	41.133,76		
Capitolo 140 / 0 (2.01.01.01.000)	Contributo ministeriale per rimborso personale ex ETI	0,00	previsione di competenza	75.471,63	37.116,40	37.116,40	37.116,40
			previsione di cassa	67.894,99	37.116,40		
Totale Tipologia 101	Trasferimenti correnti da Amministrazioni pubbliche	22.420,88	previsione di competenza	141.768,02	87.412,79	87.412,79	87.412,79
			previsione di cassa	144.015,83	109.833,67		
20000 Totale TITOLO 2	Trasferimenti correnti	22.420,88	previsione di competenza	141.768,02	87.412,79	87.412,79	87.412,79
			previsione di cassa	144.015,83	109.833,67		
TITOLO 3	Entrate extratributarie						
Tipologia 100	Vendita di beni e servizi e proventi derivanti dalla gestione dei beni						
Capitolo 550 / 0 (3.01.02.01.008)	Mense e refezioni scolastiche	5.139,81	previsione di competenza	30.000,00	30.000,00	30.000,00	30.000,00
			previsione di cassa	35.662,40	35.139,81		
Capitolo 552 / 0 (3.01.02.01.016)	Proventi trasporto alunni	143,00	previsione di competenza	2.000,00		2.000,00	2.000,00
			previsione di cassa	2.235,78	2.143,00		
Totale Tipologia 100	Vendita di beni e servizi e proventi derivanti dalla gestione dei beni	5.282,81	previsione di competenza	32.000,00	32.000,00	32.000,00	32.000,00
			previsione di cassa	37.898,18	37.282,81		
Tipologia 300	Interessi attivi						
Capitolo 890 / 0 (3.03.03.04.001)	Depositi bancari e postali - interessi attivi	42,89	previsione di competenza	500,00	500,00	500,00	500,00
			previsione di cassa	643,07	542,89		
Capitolo 891 / 0 (3.03.03.02.999)	Riscossione Interessi di mora	0,00	previsione di competenza	1.600,00	1.000,00	1.000,00	1.000,00
			previsione di cassa	1.600,00	1.000,00		
Capitolo 892 / 0 (3.03.03.04.001)	Altri interessi attivi	0,00	previsione di competenza	500,00	500,00	500,00	500,00
			previsione di cassa	500,00	500,00		
Totale Tipologia 300	Interessi attivi	42,89	previsione di competenza	2.600,00	2.000,00	2.000,00	2.000,00
			previsione di cassa	2.743,07	2.042,89		
Tipologia 500	Rimborsi e altre entrate correnti						
Capitolo 956 / 0 (3.05.02.04.000)	Proventi e contributi diversi	4.681,16	previsione di competenza	38.550,00	22.600,00	14.200,00	14.500,00
			previsione di cassa	51.978,69	27.281,16		
Capitolo 957 / 0 (3.05.99.02.001)	Fondi incentivanti il personale (rup)	0,00	previsione di competenza	4.000,00		0,00	0,00
			previsione di cassa	0,00	0,00		
Capitolo 958 / 0 (3.05.99.99.999)	Altre entrate n.a.c.	0,00	previsione di competenza	1.000,00	0,00	0,00	0,00
			previsione di cassa	0,00	0,00		
Capitolo 959 / 0 (3.05.02.04.001)	Rimborsi spese relativi alla riscossione coattiva delle entrate comunali	0,00	previsione di competenza	2.000,00	0,00	0,00	0,00
			previsione di cassa	0,00	0,00		
Capitolo 960 / 0 (3.05.02.01.001)	Recupero spese personale in convenzione	15.310,51	previsione di competenza	50.000,00	50.000,00	50.000,00	50.000,00
			previsione di cassa	69.474,88	65.310,51		
Capitolo 965 / 0 (3.05.02.02.002)	Rimborsi Vari - Rimborso Credito IVA	0,00	previsione di competenza	17.000,00	10.000,00	10.000,00	10.000,00
			previsione di cassa	0,00	10.000,00		
Totale Tipologia 500	Rimborsi e altre entrate correnti	19.991,67	previsione di competenza	112.550,00	82.600,00	74.200,00	74.500,00
			previsione di cassa	121.453,57	102.591,67		
30000 Totale TITOLO 3	Entrate extratributarie	25.317,37	previsione di competenza	147.150,00	116.600,00	108.200,00	108.500,00
			previsione di cassa	162.094,82	141.917,37		
TITOLO 7	Anticipazioni da istituto tesoriere/cassiere						
Tipologia 100	Anticipazioni da istituto tesoriere/cassiere						
Capitolo 1090 / 0 (7.01.01.01.001)	Anticipazioni di Tesoreria	0,00	previsione di competenza	500.000,00	500.000,00	500.000,00	500.000,00
			previsione di cassa	500.000,00	500.000,00		
Totale Tipologia 100	Anticipazioni da istituto tesoriere/cassiere	0,00	previsione di competenza	500.000,00	500.000,00	500.000,00	500.000,00

Comune di Specchia Prov.LE
BILANCIO DI PREVISIONE
ENTRATE 2016

TITOLO TIPOLOGIA	DENOMINAZIONE	RESIDUI PRESUNTI ALTERNATIVE DELL'ESERCIZIO 2015		PREVISIONI DEFINITIVE DELL'ANNO 2015	PREVISIONI ANNO		
					2016	2017	2018
70000 Totale TITOLO 7	Anticipazioni da istituto tesoriere/cassiere	0,00	previsione di cassa previsione di competenza previsione di cassa	500.000,00 500.000,00 500.000,00	500.000,00 500.000,00 500.000,00	500.000,00	500.000,00
TITOLO 9	Entrate per conto terzi e partite di giro						
Tipologia 100	Entrate per partite di giro						
Capitolo 6001 / 0 (9.01.02.02.001)	Ritenute previdenziali e assistenziali per il personale	0,00	previsione di competenza previsione di cassa	120.000,00 120.000,00	120.000,00 120.000,00	120.000,00	120.000,00
Capitolo 6002 / 0 (9.01.02.01.001)	Ritenute erariali	0,00	previsione di competenza previsione di cassa	200.000,00 200.000,00	200.000,00 200.000,00	200.000,00	200.000,00
Capitolo 6002 / 1 (9.01.03.01.001)	Ritenute irpef lavoro autonomo	0,00	previsione di competenza previsione di cassa	50.000,00 50.000,00	50.000,00 50.000,00	50.000,00	50.000,00
Capitolo 6003 / 0 (9.01.02.99.999)	Quote sindacali, assicurative e cessioni	0,00	previsione di competenza previsione di cassa	50.000,00 50.000,00	50.000,00 50.000,00	50.000,00	50.000,00
Capitolo 6006 / 0 (9.01.99.03.001)	Rimborso di anticipazione di fondi per il servizio economato	0,00	previsione di competenza previsione di cassa	50.000,00 50.000,00	50.000,00 50.000,00	50.000,00	50.000,00
Capitolo 6008 / 0 (9.01.99.06.000)	Entrate derivanti dalla gestione degli incassi vincolati	0,00	previsione di competenza previsione di cassa	3.800.000,00 0,00	4.000.000,00 4.000.000,00	4.000.000,00	4.000.000,00
Totale Tipologia 100	Entrate per partite di giro	0,00	previsione di competenza previsione di cassa	4.270.000,00 470.000,00	4.470.000,00 4.470.000,00	4.470.000,00	4.470.000,00
Tipologia 200	Entrate per conto terzi						
Capitolo 6004 / 0 (9.02.04.01.001)	Depositi cauzionali	0,00	previsione di competenza previsione di cassa	5.000,00 5.000,00	5.000,00 5.000,00	5.000,00	5.000,00
Capitolo 6005 / 3 (9.02.05.01.001)	RISCOSSIONE IVA - SCISSIONE PAGAMENTI	0,00	previsione di competenza previsione di cassa	700.000,00 200.000,00	500.000,00 500.000,00	500.000,00	500.000,00
Capitolo 6007 / 0 (9.02.04.01.001)	Depositi per spese contrattuali	0,00	previsione di competenza previsione di cassa	5.000,00 5.000,00	5.000,00 5.000,00	5.000,00	5.000,00
Totale Tipologia 200	Entrate per conto terzi	0,00	previsione di competenza previsione di cassa	710.000,00 210.000,00	510.000,00 510.000,00	510.000,00	510.000,00
90000 Totale TITOLO 9	Entrate per conto terzi e partite di giro	0,00	previsione di competenza previsione di cassa	4.980.000,00 680.000,00	4.980.000,00 4.980.000,00	4.980.000,00	4.980.000,00
TOTALE TITOLI		908.685,28	previsione di competenza	7.890.148,42	7.833.951,40	7.825.551,40	7.785.851,40
			previsione di cassa	3.725.116,18	8.152.636,68		
TOTALE GENERALE DELLE ENTRATE		908.685,28	previsione di competenza	9.496.828,04	8.585.082,01	7.825.551,40	7.785.851,40
			previsione di cassa	5.326.090,35	9.856.873,55		

(1) Se il bilancio di previsione è predisposto prima del 31 dicembre dell'esercizio precedente, indicare la stima degli impegni al 31 dicembre dell'anno in corso di gestione imputati agli esercizi successivi finanziati dal fondo pluriennale vincolato (sia assunti nell'esercizio in corso che negli esercizi precedenti) o, se tale stima non risulti possibile, l'importo delle previsioni definitive di spesa del fondo pluriennale vincolato del bilancio dell'esercizio in corso di gestione. Se il bilancio di previsione è approvato dopo il 31 dicembre, indicare l'importo degli impegni assunti negli precedenti con imputazione agli esercizi successivi determinato sulla base di dati di preconsuntivo. Nel secondo esercizio di sperimentazione, se il bilancio di previsione è approvato dopo il riaccertamento straordinario dei residui relativo al 31 dicembre 2012, indicare l'importo degli impegni assunti nell'esercizio precedente con imputazione agli esercizi successivi se finanziati con il fondo pluriennale vincolato + la differenza tra i residui passivi cancellati e reimputati all'esercizio N e i residui attivi cancellati e reimputati all'esercizio N in occasione del riaccertamento straordinario dei residui

(2) Indicare l'importo dell'utilizzo della parte vincolata del risultato di amministrazione determinato nell'Allegato a) Risultato presunto di amministrazione (All a) Ris amm Pres). A seguito dell'approvazione del rendiconto è possibile utilizzare la quota libera del risultato di amministrazione.

Comune di Specchia Prov.LE
BILANCIO DI PREVISIONE
SPESE 2016

MISSIONE, PROGRAMMA, TITOLO	DENOMINAZIONE	RESIDUI PRESUNTI AL TERMINE DELL'ESERCIZIO 2015		PREVISIONI DEFINITIVE DELL'ANNO 2015	PREVISIONI ANNO 2016			PREVISIONI ANNO 2017	PREVISIONI ANNO 2018
DISAVANZO DI AMMINISTRAZIONE					0,00	0,00	0,00	0,00	
MISSIONE 01 Servizi istituzionali, generali e di gestione									
01 05 Programma	05	Gestione dei beni demaniali e patrimoniali							
Titolo 1 Spese correnti									
Capitolo 208 / 0 (01.05-1.03.01.02.000)	Gestione patrimoni e demanio - acquisto beni, carburante ecc..	0,00	previsione di competenza di cui già impegnate* di cui fondo pluriennale vincolato previsione di cassa	6.000,00 0,00 0,00 6.086,29	2.000,00 0,00 0,00 2.000,00	2.000,00 0,00 0,00 2.000,00	2.000,00 0,00 0,00 2.000,00		
Capitolo 222 / 0 (01.05-1.03.02.05.000)	Spese per utenze varie edificio comunale	4.383,06	previsione di competenza di cui già impegnate* di cui fondo pluriennale vincolato previsione di cassa	18.000,00 0,00 0,00 18.474,59	15.000,00 0,00 0,00 19.383,06	15.000,00 0,00 0,00 19.383,06	15.000,00 0,00 0,00 19.383,06		
Capitolo 223 / 0 (01.05-1.03.02.09.000)	Manutenzione ordinaria - Beni demaniali	57,73	previsione di competenza di cui già impegnate* di cui fondo pluriennale vincolato previsione di cassa	1.751,14 0,00 0,00 3.515,00	30.000,00 0,00 0,00 20.057,73	600,00 0,00 0,00 20.057,73	600,00 0,00 0,00 20.057,73		
Capitolo 224 / 0 (01.05-1.03.02.05.000)	Gestione patrimonio e demanio	3.159,55	previsione di competenza di cui già impegnate* di cui fondo pluriennale vincolato previsione di cassa	10.000,00 0,00 0,00 11.365,66	7.000,00 0,00 0,00 10.159,55	7.000,00 0,00 0,00 10.159,55	7.000,00 0,00 0,00 10.159,55		
Capitolo 234 / 0 (01.05-1.02.01.02.001)	Imposte e tasse	0,00	previsione di competenza di cui già impegnate* di cui fondo pluriennale vincolato previsione di cassa	250,00 0,00 0,00 250,00	250,00 0,00 0,00 250,00	250,00 0,00 0,00 250,00	250,00 0,00 0,00 250,00		
Totale Titolo 1		7.600,34	previsione di competenza di cui già impegnate* di cui fondo pluriennale vincolato previsione di cassa	36.001,14 0,00 0,00 39.691,54	54.250,00 0,00 0,00 51.850,34	24.850,00 0,00 0,00 24.850,00	24.850,00 0,00 0,00 24.850,00		
Totale programma 05		7.600,34	previsione di competenza di cui già impegnate* di cui fondo pluriennale vincolato previsione di cassa	36.001,14 0,00 0,00 39.691,54	54.250,00 0,00 0,00 51.850,34	24.850,00 0,00 0,00 24.850,00	24.850,00 0,00 0,00 24.850,00		
01 06 Programma	06	Ufficio tecnico							
Titolo 1 Spese correnti									
Capitolo 244 / 0 (01.06-1.03.01.01.000)	Ufficio tecnico - acquisto di beni, libri, riviste, stampati, cancelleria ecc...	0,00	previsione di competenza di cui già impegnate* di cui fondo pluriennale vincolato previsione di cassa	1.000,00 0,00 0,00 1.996,40	500,00 0,00 0,00 500,00	500,00 0,00 0,00 500,00	500,00 0,00 0,00 500,00		
Capitolo 244 / 1 (01.06-1.03.01.02.000)	Ufficio tecnico -altri beni di consumo	68,32	previsione di competenza di cui già impegnate* di cui fondo pluriennale vincolato previsione di cassa	2.000,00 0,00 0,00 2.000,00	2.500,00 0,00 0,00 2.568,32	3.500,00 0,00 0,00 2.568,32	3.500,00 0,00 0,00 2.568,32		
Capitolo 250 / 0 (01.06-1.03.02.13.004)	Manutenzione e funzionamento - Ufficio tecnico	6.637,18	previsione di competenza di cui già impegnate* di cui fondo pluriennale vincolato previsione di cassa	1.000,00 0,00 0,00 14.986,83	400,00 0,00 0,00 7.037,18	400,00 0,00 0,00 7.037,18	400,00 0,00 0,00 7.037,18		

Comune di Specchia Prov.LE
BILANCIO DI PREVISIONE
SPESE 2016

MISSIONE, PROGRAMMA, TITOLO	DENOMINAZIONE	RESIDUI PRESUNTI AL TERMINE DELL'ESERCIZIO 2015		PREVISIONI DEFINITIVE DELL'ANNO 2015	PREVISIONI ANNO 2016			PREVISIONI ANNO 2017	PREVISIONI ANNO 2018
Capitolo 250 / 1 (01.06-1.03.02.09.000)	Ufficio tecnico - manutenzioni	0,00	previsione di competenza	200,00	200,00	200,00	200,00		
			di cui già impegnate*		0,00	0,00	0,00		
			di cui fondo pluriennale vincolato	0,00	0,00	0,00	0,00		
			previsione di cassa	200,00	200,00	0,00	0,00		
Capitolo 250 / 2 (01.06-1.03.02.16.000)	Ufficio tecnico - servizi amministrativi	5,88	previsione di competenza	1.200,00	200,00	200,00	200,00		
			di cui già impegnate*		0,00	0,00	0,00		
			di cui fondo pluriennale vincolato	0,00	0,00	0,00	0,00		
			previsione di cassa	200,00	205,88	0,00	0,00		
Capitolo 250 / 3 (01.06-1.03.02.11.999)	Funzionamento ufficio tecnico - incarichi professionali	2.940,00	previsione di competenza	3.500,00	3.000,00	3.000,00	3.000,00		
			di cui già impegnate*		0,00	0,00	0,00		
			di cui fondo pluriennale vincolato	0,00	0,00	0,00	0,00		
			previsione di cassa	3.500,00	5.940,00	0,00	0,00		
Capitolo 250 / 4 (01.06-1.03.02.13.004)	Ufficio tecnico - servizi ausiliari	0,00	previsione di competenza	300,00	300,00	300,00	300,00		
			di cui già impegnate*		0,00	0,00	0,00		
			di cui fondo pluriennale vincolato	0,00	0,00	0,00	0,00		
			previsione di cassa	0,00	300,00				
Capitolo 255 / 0 (01.06-1.03.02.19.001)	Fondo per la progettazione e l'innovazione	0,00	previsione di competenza	1.000,00	0,00	0,00	0,00		
			di cui già impegnate*		0,00	0,00	0,00		
			di cui fondo pluriennale vincolato	0,00	0,00	0,00	0,00		
			previsione di cassa	0,00	0,00				
Capitolo 258 / 0 (01.06-1.04.01.02.003)	Trasferimento per funzioni UMA	537,88	previsione di competenza	600,00	600,00	600,00	600,00		
			di cui già impegnate*		0,00	0,00	0,00		
			di cui fondo pluriennale vincolato	0,00	0,00	0,00	0,00		
			previsione di cassa	1.187,80	1.137,88				
Capitolo 259 / 0 (01.06-1.04.01.02.005)	Trasferimenti per servizi tecnici	3.050,00	previsione di competenza	3.050,00	3.200,00	3.200,00	3.200,00		
			di cui già impegnate*		0,00	0,00	0,00		
			di cui fondo pluriennale vincolato	0,00	0,00	0,00	0,00		
			previsione di cassa	3.050,00	6.250,00				
Capitolo 266 / 0 (01.06-1.02.01.02.001)	Altre imposte e tasse	240,00	previsione di competenza	300,00	300,00	300,00	300,00		
			di cui già impegnate*		0,00	0,00	0,00		
			di cui fondo pluriennale vincolato	0,00	0,00	0,00	0,00		
			previsione di cassa	899,48	540,00				
Capitolo 266 / 1 (01.06-1.02.01.99.999)	Imposte e tasse n.c.a.	0,00	previsione di competenza	200,00	200,00	200,00	200,00		
			di cui già impegnate*		0,00	0,00	0,00		
			di cui fondo pluriennale vincolato	0,00	0,00	0,00	0,00		
			previsione di cassa	200,00	200,00				
Totale Titolo 1	Spese correnti	13.479,26	previsione di competenza	14.350,00	11.400,00	12.400,00	12.400,00		
			di cui già impegnate*		0,00	0,00	0,00		
			di cui fondo pluriennale vincolato	0,00	0,00	0,00	0,00		
			previsione di cassa	28.220,51	24.879,26				
Titolo 2 Spese in conto capitale									
Capitolo 2110 / 0 (01.06-2.02.01.09.000)	Sistemazione straordinaria immobili	0,00	previsione di competenza	20.000,00	40.000,00	3.002.802,83	0,00		
			di cui già impegnate*		0,00	0,00	0,00		
			di cui fondo pluriennale vincolato	0,00	0,00	0,00	0,00		
			previsione di cassa	865,65	40.000,00				
Capitolo 2115 / 0 (01.06-2.02.01.09.000)	VALORIZZAZIONE CARDIGLIANO	0,00	previsione di competenza	0,00	0,00	78.534.700,00	0,00		
			di cui già impegnate*		0,00	0,00	0,00		
			di cui fondo pluriennale vincolato	0,00	0,00	0,00	0,00		
			previsione di cassa	0,00	0,00				
Capitolo 2120 / 0 (01.06-2.02.01.09.000)	Sistemazione straordinaria immobili comunali - OO.UU.	3.441,41	previsione di competenza	13.000,00	20.000,00	50.000,00	50.000,00		
			di cui già impegnate*		0,00	0,00	0,00		
			di cui fondo pluriennale vincolato	0,00	0,00	0,00	0,00		

Comune di Specchia Prov.LE
BILANCIO DI PREVISIONE
SPESE 2016

MISSIONE, PROGRAMMA, TITOLO	DENOMINAZIONE	RESIDUI PRESUNTI AL TERMINE DELL'ESERCIZIO 2015		PREVISIONI DEFINITIVE DELL'ANNO 2015	PREVISIONI ANNO 2016			PREVISIONI ANNO 2017	PREVISIONI ANNO 2018
			previsione di cassa	0,00	23.441,41				
Capitolo 2177 / 0 (01.06-2.02.01.04.002)	Climatizzazione sede comunale	0,00	previsione di competenza	97.539,00	0,00	0,00	0,00	0,00	0,00
			di cui già impegnate*		0,00	0,00	0,00	0,00	0,00
			di cui fondo pluriennale vincolato	0,00	0,00	0,00	0,00	0,00	0,00
			previsione di cassa	0,00	0,00				
Capitolo 2178 / 0 (01.06-2.02.01.04.002)	Relamping sede comunale	0,00	previsione di competenza	48.800,00	0,00	0,00	0,00	0,00	0,00
			di cui già impegnate*		0,00	0,00	0,00	0,00	0,00
			di cui fondo pluriennale vincolato	0,00	0,00	0,00	0,00	0,00	0,00
			previsione di cassa	0,00	0,00				
Capitolo 2179 / 0 (01.06-2.03.04.01.001)	Devoluzione quota oneri urbanizzazione secondaria I.R. n.4 del 4.2.1994	812,61	previsione di competenza	5.000,00	5.000,00	5.000,00	5.000,00	5.000,00	5.000,00
			di cui già impegnate*		0,00	0,00	0,00	0,00	0,00
			di cui fondo pluriennale vincolato	0,00	0,00	0,00	0,00	0,00	0,00
			previsione di cassa	0,00	812,61				
Capitolo 2755 / 0 (01.06-2.02.01.09.002)	Lavori allestimento Ufficio IAT	0,00	previsione di competenza	4.536,68	0,00	0,00	0,00	0,00	0,00
			di cui già impegnate*		0,00	0,00	0,00	0,00	0,00
			di cui fondo pluriennale vincolato	0,00	0,00	0,00	0,00	0,00	0,00
			previsione di cassa	0,00	0,00				
Capitolo 2756 / 0 (01.06-2.05.04.06.001)	Rimborso contributo realizzazione IAT anno 2015	0,00	previsione di competenza	0,00	1.164,45	0,00	0,00	0,00	0,00
			di cui già impegnate*		0,00	0,00	0,00	0,00	0,00
			di cui fondo pluriennale vincolato	0,00	0,00	0,00	0,00	0,00	0,00
			previsione di cassa	0,00	1.164,45				
Capitolo 3271 / 0 (01.06-2.02.03.05.001)	Incarichi professionali esterni	3.396,07	previsione di competenza	8.617,60	15.789,58	15.000,00	15.000,00	15.000,00	15.000,00
			di cui già impegnate*		789,58	0,00	0,00	0,00	0,00
			di cui fondo pluriennale vincolato	0,00	0,00	0,00	0,00	0,00	0,00
			previsione di cassa	6.407,18	9.185,65				
Capitolo 3271 / 50 (01.06-2.05.02.01.000)	F.P.V. Incarichi professionali esterni	0,00	previsione di competenza	789,58	0,00	0,00	0,00	0,00	0,00
			di cui già impegnate*		0,00	0,00	0,00	0,00	0,00
			di cui fondo pluriennale vincolato	789,58	0,00	0,00	0,00	0,00	0,00
			previsione di cassa	0,00	0,00				
Totale Titolo 2 Spese in conto capitale		7.650,09	previsione di competenza	198.282,86	81.954,03	81.607.502,83	81.607.502,83	81.607.502,83	81.607.502,83
			di cui già impegnate*		789,58	0,00	0,00	0,00	0,00
			di cui fondo pluriennale vincolato	789,58	0,00	0,00	0,00	0,00	0,00
			previsione di cassa	7.272,83	74.604,12				
Totale programma 06 Ufficio tecnico		21.129,35	previsione di competenza	212.632,86	93.354,03	81.619.902,83	81.619.902,83	81.619.902,83	81.619.902,83
			di cui già impegnate*		789,58	0,00	0,00	0,00	0,00
			di cui fondo pluriennale vincolato	789,58	0,00	0,00	0,00	0,00	0,00
			previsione di cassa	35.493,34	99.483,38				
TOTALE MISSIONE 01	Servizi istituzionali, generali e di gestione	28.729,69	previsione di competenza	248.634,00	147.604,03	81.644.752,83	81.644.752,83	81.644.752,83	81.644.752,83
			di cui già impegnate*		789,58	0,00	0,00	0,00	0,00
			di cui fondo pluriennale vincolato	789,58	0,00	0,00	0,00	0,00	0,00
			previsione di cassa	75.184,88	151.333,72				
MISSIONE 04 Istruzione e diritto allo studio									
04 01 Programma	01 Istruzione prescolastica								
Titolo 1 Spese correnti									
Capitolo 567 / 0 (04.01-1.03.02.09.008)	Manutenzione ordinaria Scuola Materna	490,00	previsione di competenza	2.151,13	1.500,00	1.500,00	1.500,00	1.500,00	1.500,00
			di cui già impegnate*		0,00	0,00	0,00	0,00	0,00
			di cui fondo pluriennale vincolato	0,00	0,00	0,00	0,00	0,00	0,00
			previsione di cassa	3.495,87	1.990,00				
Totale Titolo 1 Spese correnti		490,00	previsione di competenza	2.151,13	1.500,00	1.500,00	1.500,00	1.500,00	1.500,00

Comune di Specchia Prov.LE
BILANCIO DI PREVISIONE
SPESE 2016

MISSIONE, PROGRAMMA, TITOLO	DENOMINAZIONE	RESIDUI PRESUNTI AL TERMINE DELL'ESERCIZIO 2015		PREVISIONI DEFINITIVE DELL'ANNO 2015	PREVISIONI ANNO 2016			PREVISIONI ANNO 2017	PREVISIONI ANNO 2018
			di cui già impegnate*		0,00	0,00	0,00	0,00	
			di cui fondo pluriennale vincolato	0,00	0,00	0,00	0,00		
			previsione di cassa	3.495,87	1.990,00				
Titolo 2 Spese in conto capitale									
Capitolo 2446 / 0 (04.01-2.02.01.09.003)	Manutenzione straordinaria di beni immobili	0,00	previsione di competenza	20.000,00	10.000,00	10.000,00	10.000,00		
			di cui già impegnate*		0,00	0,00	0,00		
			di cui fondo pluriennale vincolato	0,00	0,00	0,00	0,00		
			previsione di cassa	940,00	5.000,00				
Capitolo 2450 / 0 (04.01-2.02.01.09.003)	Lavori di ampliamento Scuola Materna	160,08	previsione di competenza	160,08	1.060,55	0,00	0,00		
			di cui già impegnate*		1.060,55	0,00	0,00		
			di cui fondo pluriennale vincolato	0,00	0,00	0,00	0,00		
			previsione di cassa	1.220,63	1.220,63				
Capitolo 2450 / 50 (04.01-2.05.02.01.000)	F.P.V. Lavori di ampliamento Scuola Materna	0,00	previsione di competenza	1.060,55	0,00	0,00	0,00		
			di cui già impegnate*		0,00	0,00	0,00		
			di cui fondo pluriennale vincolato	1.060,55	0,00	0,00	0,00		
			previsione di cassa	0,00	0,00				
Capitolo 2455 / 0 (04.01-2.02.01.04.002)	Climatizzazione scuola materna	0,00	previsione di competenza	105.016,86	0,00	0,00	0,00		
			di cui già impegnate*		0,00	0,00	0,00		
			di cui fondo pluriennale vincolato	0,00	0,00	0,00	0,00		
			previsione di cassa	105.016,86	0,00				
Totale Titolo 2 Spese in conto capitale		160,08	previsione di competenza	126.237,49	11.060,55	10.000,00	10.000,00		
			di cui già impegnate*		1.060,55	0,00	0,00		
			di cui fondo pluriennale vincolato	1.060,55	0,00	0,00	0,00		
			previsione di cassa	107.177,49	6.220,63				
Totale programma 01 Istruzione prescolastica		650,08	previsione di competenza	128.388,62	12.560,55	11.500,00	11.500,00		
			di cui già impegnate*		1.060,55	0,00	0,00		
			di cui fondo pluriennale vincolato	1.060,55	0,00	0,00	0,00		
			previsione di cassa	110.673,36	8.210,63				
04 02 Programma	02 Altri ordini di istruzione								
Titolo 1 Spese correnti									
Capitolo 593 / 0 (04.02-1.03.02.09.008)	Manutenzione ordinaria Scuola elementare	0,00	previsione di competenza	3.151,12	3.000,00	3.000,00	3.000,00		
			di cui già impegnate*		0,00	0,00	0,00		
			di cui fondo pluriennale vincolato	0,00	0,00	0,00	0,00		
			previsione di cassa	5.954,99	3.000,00				
Capitolo 619 / 0 (04.02-1.03.02.09.008)	Manutenzione ordinaria Scuola Media	0,00	previsione di competenza	5.151,12	1.500,00	1.500,00	1.500,00		
			di cui già impegnate*		0,00	0,00	0,00		
			di cui fondo pluriennale vincolato	0,00	0,00	0,00	0,00		
			previsione di cassa	6.394,99	1.500,00				
Totale Titolo 1 Spese correnti		0,00	previsione di competenza	8.302,24	4.500,00	4.500,00	4.500,00		
			di cui già impegnate*		0,00	0,00	0,00		
			di cui fondo pluriennale vincolato	0,00	0,00	0,00	0,00		
			previsione di cassa	12.349,98	4.500,00				
Titolo 2 Spese in conto capitale									
Capitolo 2460 / 1 (04.02-2.02.01.09.003)	Riqualificazione energetica scuola primaria	0,00	previsione di competenza	853.196,40	0,00	0,00	0,00		
			di cui già impegnate*		0,00	0,00	0,00		
			di cui fondo pluriennale vincolato	0,00	0,00	0,00	0,00		
			previsione di cassa	853.196,40	0,00				
Capitolo 2460 / 2 (04.02-2.02.03.05.001)	Riqualificazione energetica scuola primaria - incarichi professionali	405,00	previsione di competenza	146.803,60	0,00	0,00	0,00		
			di cui già impegnate*		0,00	0,00	0,00		

Comune di Specchia Prov.LE
**BILANCIO DI PREVISIONE
SPESE 2016**

MISSIONE, PROGRAMMA, TITOLO	DENOMINAZIONE	RESIDUI PRESUNTI AL TERMINE DELL'ESERCIZIO 2015		PREVISIONI DEFINITIVE DELL'ANNO 2015	PREVISIONI ANNO 2016			PREVISIONI ANNO 2017	PREVISIONI ANNO 2018
			di cui fondo pluriennale vincolato	0,00	0,00		0,00	0,00	
			previsione di cassa	146.803,60	405,00				
Capitolo 2470 / 0 (04.02-2.05.04.01.001)	Rimborsi in conto capitale contributo scuola elementare 2015	0,00	previsione di competenza	0,00	20.406,12		0,00	0,00	
			di cui già impegnate*		0,00		0,00	0,00	
			di cui fondo pluriennale vincolato	0,00	0,00		0,00	0,00	
			previsione di cassa	0,00	20.406,12				
Capitolo 2486 / 0 (04.02-2.02.01.09.003)	Manutenzione straordinaria beni immobili istruzione elementare	0,00	previsione di competenza	10.000,00	0,00		0,00	0,00	
			di cui già impegnate*		0,00		0,00	0,00	
			di cui fondo pluriennale vincolato	0,00	0,00		0,00	0,00	
			previsione di cassa	2.180,00	0,00				
Capitolo 2526 / 0 (04.02-2.02.01.09.003)	Manutenzione straordinaria di beni immobili	0,00	previsione di competenza	10.000,00	10.000,00		10.000,00	10.000,00	
			di cui già impegnate*		0,00		0,00	0,00	
			di cui fondo pluriennale vincolato	0,00	0,00		0,00	0,00	
			previsione di cassa	1.000,00	5.000,00				
Capitolo 2527 / 0 (04.02-2.02.01.09.003)	Riqualificazione scuole	0,00	previsione di competenza	0,00	0,00		2.285.000,00	0,00	
			di cui già impegnate*		0,00		0,00	0,00	
			di cui fondo pluriennale vincolato	0,00	0,00		0,00	0,00	
			previsione di cassa	0,00	0,00				
Totale Titolo 2 Spese in conto capitale		405,00	previsione di competenza	1.020.000,00	30.406,12		2.295.000,00	10.000,00	
			di cui già impegnate*		0,00		0,00	0,00	
			di cui fondo pluriennale vincolato	0,00	0,00		0,00	0,00	
			previsione di cassa	1.003.180,00	25.811,12				
Totale programma 02 Altri ordini di istruzione		405,00	previsione di competenza	1.028.302,24	34.906,12		2.299.500,00	14.500,00	
			di cui già impegnate*		0,00		0,00	0,00	
			di cui fondo pluriennale vincolato	0,00	0,00		0,00	0,00	
			previsione di cassa	1.015.529,98	30.311,12				
TOTALE MISSIONE 04	Istruzione e diritto allo studio	1.055,08	previsione di competenza	1.156.690,86	47.466,67		2.311.000,00	26.000,00	
			di cui già impegnate*		1.060,55		0,00	0,00	
			di cui fondo pluriennale vincolato	1.060,55	0,00		0,00	0,00	
			previsione di cassa	1.126.203,34	38.521,75				
MISSIONE 05 Tutela e valorizzazione dei beni e attività culturali									
05 01 Programma	01	Valorizzazione dei beni di interesse storico							
Titolo 2 Spese in conto capitale									
Capitolo 2682 / 0 (05.01-2.02.01.10.002)	Sistemazione straordinaria del museo	0,00	previsione di competenza	34.877,46	0,00		0,00	0,00	
			di cui già impegnate*		0,00		0,00	0,00	
			di cui fondo pluriennale vincolato	0,00	0,00		0,00	0,00	
			previsione di cassa	0,00	0,00				
Capitolo 2758 / 0 (05.01-2.02.01.10.002)	Manutenzione straordinaria EX Convento Francescani Neri	0,00	previsione di competenza	23.367,11	23.367,11		0,00	0,00	
			di cui già impegnate*		23.367,11		0,00	0,00	
			di cui fondo pluriennale vincolato	0,00	0,00		0,00	0,00	
			previsione di cassa	0,00	23.367,11				
Capitolo 2760 / 0 (05.01-2.02.01.10.002)	Acquisto e sistemazione Castello Risolo	0,00	previsione di competenza	43.027,76	55.052,20		0,00	0,00	
			di cui già impegnate*		55.052,20		0,00	0,00	
			di cui fondo pluriennale vincolato	0,00	0,00		0,00	0,00	
			previsione di cassa	0,00	55.052,20				
Capitolo 2760 / 50 (05.01-2.05.02.01.000)	F.P.V. Acquisto e sistemazione Castello Risolo	0,00	previsione di competenza	12.024,44	0,00		0,00	0,00	
			di cui già impegnate*		0,00		0,00	0,00	
			di cui fondo pluriennale vincolato	12.024,44	0,00		0,00	0,00	
			previsione di cassa	0,00	0,00				

Comune di Specchia Prov.LE
BILANCIO DI PREVISIONE
SPESE 2016

MISSIONE, PROGRAMMA, TITOLO	DENOMINAZIONE	RESIDUI PRESUNTI AL TERMINE DELL'ESERCIZIO 2015		PREVISIONI DEFINITIVE DELL'ANNO 2015	PREVISIONI ANNO 2016			PREVISIONI ANNO 2017	PREVISIONI ANNO 2018
Totale Titolo 2 Spese in conto capitale		0,00	previsione di competenza di cui già impegnate* di cui fondo pluriennale vincolato previsione di cassa	113.296,77 12.024,44 0,00	78.419,31 78.419,31 0,00 78.419,31	0,00 0,00 0,00 0,00	0,00 0,00 0,00 0,00	0,00 0,00 0,00 0,00	
Totale programma 01 Valorizzazione dei beni di interesse storico		0,00	previsione di competenza di cui già impegnate* di cui fondo pluriennale vincolato previsione di cassa	113.296,77 12.024,44 0,00	78.419,31 78.419,31 0,00 78.419,31	0,00 0,00 0,00 0,00	0,00 0,00 0,00 0,00	0,00 0,00 0,00 0,00	
TOTALE MISSIONE 05	Tutela e valorizzazione dei beni e attività culturali	0,00	previsione di competenza di cui già impegnate* di cui fondo pluriennale vincolato previsione di cassa	113.296,77 12.024,44 0,00	78.419,31 78.419,31 0,00 78.419,31	0,00 0,00 0,00 0,00	0,00 0,00 0,00 0,00	0,00 0,00 0,00 0,00	
MISSIONE 06 Politiche giovanili, sport e tempo libero									
06 01 Programma	01 Sport e tempo libero								
Titolo 2 Spese in conto capitale									
Capitolo 2828 / 0 (06.01-2.02.01.09.016)	Costruzione piscina comunale	0,00	previsione di competenza di cui già impegnate* di cui fondo pluriennale vincolato previsione di cassa	1.087.090,02 0,00 0,00	0,00 0,00 0,00 0,00	0,00 0,00 0,00 0,00	0,00 0,00 0,00 0,00	0,00 0,00 0,00 0,00	
Capitolo 2878 / 0 (06.01-2.02.01.09.016)	Costruzione, ampliamento e completamento palazzetto dello sport e campo di calcio	1.188,96	previsione di competenza di cui già impegnate* di cui fondo pluriennale vincolato previsione di cassa	234,14 0,00 1.188,96	634,40 634,40 0,00 1.823,36	0,00 0,00 0,00 0,00	0,00 0,00 0,00 0,00	0,00 0,00 0,00 0,00	
Capitolo 2878 / 50 (06.01-2.05.02.01.000)	F.P.V. Costruzione, ampliamento e completamento palazzetto dello sport e campo di calcio	0,00	previsione di competenza di cui già impegnate* di cui fondo pluriennale vincolato previsione di cassa	634,40 634,40 0,00	0,00 0,00 0,00 0,00	0,00 0,00 0,00 0,00	0,00 0,00 0,00 0,00	0,00 0,00 0,00 0,00	
Capitolo 2930 / 1 (06.01-2.02.01.09.016)	Completamento impianto natatorio - beni immobili	0,00	previsione di competenza di cui già impegnate* di cui fondo pluriennale vincolato previsione di cassa	1.403.707,79 0,00 0,00	0,00 0,00 0,00 0,00	1.403.707,79 1.403.707,79 0,00 0,00	0,00 0,00 0,00 0,00	0,00 0,00 0,00 0,00	
Capitolo 2930 / 2 (06.01-2.02.03.05.001)	Completamento impianto natatorio - incarichi professionali	8.912,40	previsione di competenza di cui già impegnate* di cui fondo pluriennale vincolato previsione di cassa	172.704,61 0,00 0,00	73.587,60 73.587,60 0,00 82.500,00	163.792,21 163.792,21 0,00 0,00	0,00 0,00 0,00 0,00	0,00 0,00 0,00 0,00	
Capitolo 2930 / 52 (06.01-2.05.02.01.000)	F.P.V. Completamento impianto natatorio - incarichi professionali	0,00	previsione di competenza di cui già impegnate* di cui fondo pluriennale vincolato previsione di cassa	73.587,60 73.587,60 0,00	0,00 0,00 0,00 0,00	0,00 0,00 0,00 0,00	0,00 0,00 0,00 0,00	0,00 0,00 0,00 0,00	
Totale Titolo 2 Spese in conto capitale		10.101,36	previsione di competenza di cui già impegnate* di cui fondo pluriennale vincolato previsione di cassa	2.737.958,56 74.222,00 1.188,96	74.222,00 74.222,00 0,00 84.323,36	1.567.500,00 1.567.500,00 0,00 0,00	0,00 0,00 0,00 0,00	0,00 0,00 0,00 0,00	
Totale programma 01 Sport e tempo libero		10.101,36	previsione di competenza di cui già impegnate* di cui fondo pluriennale vincolato previsione di cassa	2.737.958,56 74.222,00 1.188,96	74.222,00 74.222,00 0,00 84.323,36	1.567.500,00 1.567.500,00 0,00 0,00	0,00 0,00 0,00 0,00	0,00 0,00 0,00 0,00	
TOTALE MISSIONE 06	Politiche giovanili, sport e tempo libero	10.101,36	previsione di competenza di cui già impegnate* di cui fondo pluriennale vincolato previsione di cassa	2.737.958,56 74.222,00 1.188,96	74.222,00 74.222,00 0,00 84.323,36	1.567.500,00 1.567.500,00 0,00 0,00	0,00 0,00 0,00 0,00	0,00 0,00 0,00 0,00	

Comune di Specchia Prov.LE
BILANCIO DI PREVISIONE
SPESE 2016

MISSIONE, PROGRAMMA, TITOLO	DENOMINAZIONE	RESIDUI PRESUNTI AL TERMINE DELL'ESERCIZIO 2015		PREVISIONI DEFINITIVE DELL'ANNO 2015			
					PREVISIONI ANNO 2016	PREVISIONI ANNO 2017	PREVISIONI ANNO 2018

MISSIONE	08 Assetto del territorio ed edilizia abitativa
-----------------	--

08 01 Programma 01 Urbanistica e assetto del territorio

TITOLO 1 Spese correnti

Capitolo 1111 / 0 (08.01-1.04.01.02.003)	Contributi a Consorzi ed enti diversi operanti nel settore	5.871,79	previsione di competenza di cui già impegnate*	3.000,00	3.200,00	3.000,00	3.000,00
			di cui fondo pluriennale vincolato	0,00	0,00	0,00	0,00
			previsione di cassa	8.871,79	9.071,79		

Totale Titolo 1 Spese correnti		5.871,79	previsione di competenza di cui già impegnate*	3.000,00	3.200,00	3.000,00	3.000,00
			di cui fondo pluriennale vincolato	0,00	0,00	0,00	0,00
			previsione di cassa	8.871,79	9.071,79		

Totale programma 01 Urbanistica e assetto del territorio		5.871,79	previsione di competenza di cui già impegnate*	3.000,00	3.200,00	3.000,00	3.000,00
			di cui fondo pluriennale vincolato	0,00	0,00	0,00	0,00
			previsione di cassa	8.871,79	9.071,79		
TOTALE MISSIONE 08	Assetto del territorio ed edilizia abitativa	5.871,79	previsione di competenza di cui già impegnate*	3.000,00	3.200,00	3.000,00	3.000,00
			di cui fondo pluriennale vincolato	0,00	0,00	0,00	0,00
			previsione di cassa	8.871,79	9.071,79		

MISSIONE	09 Sviluppo sostenibile e tutela del territorio e dell'ambiente
-----------------	--

09 01 Programma 01 Difesa del suolo

TITOLO 2 Spese in conto capitale

Capitolo 3257 / 0 (09.01-2.02.01.09.012)	Consolidamento Centro Storico	4.994,37	previsione di competenza di cui già impegnate*	8.054,25	216.357,38	0,00	0,00
			di cui fondo pluriennale vincolato	0,00	216.357,38	0,00	0,00
			previsione di cassa	0,00	221.351,75	0,00	0,00
Capitolo 3257 / 50 (09.01-2.05.02.01.000)	F.P.V. Consolidamento Centro Storico	0,00	previsione di competenza di cui già impegnate*	216.357,38	0,00	0,00	0,00
			di cui fondo pluriennale vincolato	216.357,38	0,00	0,00	0,00
			previsione di cassa	0,00	0,00		

Totale Titolo 2 Spese in conto capitale		4.994,37	previsione di competenza di cui già impegnate*	224.411,63	216.357,38	0,00	0,00
			di cui fondo pluriennale vincolato	216.357,38	216.357,38	0,00	0,00
			previsione di cassa	0,00	221.351,75	0,00	0,00

Totale programma 01 Difesa del suolo		4.994,37	previsione di competenza di cui già impegnate*	224.411,63	216.357,38	0,00	0,00
			di cui fondo pluriennale vincolato	216.357,38	216.357,38	0,00	0,00
			previsione di cassa	0,00	221.351,75	0,00	0,00

09 02 Programma 02 Tutela, valorizzazione e recupero ambientale

TITOLO 1 Spese correnti

Capitolo 1300 / 0 (09.02-1.03.01.02.000)	Gestione parchi e giardini	417,24	previsione di competenza di cui già impegnate*	3.000,00	3.000,00	3.000,00	3.000,00
			di cui fondo pluriennale vincolato	0,00	0,00	0,00	0,00
			previsione di cassa	3.599,73	3.417,24		

Comune di Specchia Prov.LE
BILANCIO DI PREVISIONE
SPESE 2016

MISSIONE, PROGRAMMA, TITOLO	DENOMINAZIONE	RESIDUI PRESUNTI AL TERMINE DELL'ESERCIZIO 2015		PREVISIONI DEFINITIVE DELL'ANNO 2015	PREVISIONI ANNO 2016			PREVISIONI ANNO 2017	PREVISIONI ANNO 2018
Capitolo 1302 / 0 (09.02-1.03.02.09.000)	gestione parchi e giardini e spese diverse relative al territorio e ambiente	0,00	previsione di competenza di cui già impegnate* di cui fondo pluriennale vincolato previsione di cassa	10.000,00 0,00 10.000,00	5.000,00 0,00 5.000,00	6.000,00 0,00 0,00	6.000,00 0,00 0,00		
Capitolo 1303 / 0 (09.02-1.03.02.05.999)	Tutela del territorio e dell'ambiente - utenze e canoni	0,00	previsione di competenza di cui già impegnate* di cui fondo pluriennale vincolato previsione di cassa	0,00 0,00 0,00	1.000,00 0,00 1.000,00	0,00 0,00 0,00	0,00 0,00 0,00		
Capitolo 1305 / 0 (09.02-1.04.04.01.001)	Contributi per la tutela dell'ambiente	0,00	previsione di competenza di cui già impegnate* di cui fondo pluriennale vincolato previsione di cassa	325,00 0,00 0,00	300,00 0,00 300,00	300,00 0,00 0,00	300,00 0,00 0,00		
Capitolo 1306 / 0 (09.02-1.04.01.02.003)	Spese funzionamento tavolo tecnico - Sistema SAC	0,00	previsione di competenza di cui già impegnate* di cui fondo pluriennale vincolato previsione di cassa	0,00 0,00 0,00	3.750,00 0,00 3.750,00	3.750,00 0,00 0,00	3.750,00 0,00 0,00		
Totale Titolo 1 Spese correnti		417,24	previsione di competenza di cui già impegnate* di cui fondo pluriennale vincolato previsione di cassa	13.325,00 0,00 13.599,73	13.050,00 0,00 13.467,24	13.050,00 0,00 0,00	13.050,00 0,00 0,00		
TITOLO 2 Spese in conto capitale									
Capitolo 3258 / 0 (09.02-2.02.02.02.006)	Realizzazione progetto ambiente	60,00	previsione di competenza di cui già impegnate* di cui fondo pluriennale vincolato previsione di cassa	35.618,53 0,00 65.738,54	0,00 0,00 60,00	0,00 0,00 0,00	0,00 0,00 0,00		
Totale Titolo 2 Spese in conto capitale		60,00	previsione di competenza di cui già impegnate* di cui fondo pluriennale vincolato previsione di cassa	35.618,53 0,00 65.738,54	0,00 0,00 60,00	0,00 0,00 0,00	0,00 0,00 0,00		
Totale programma 02 Tutela, valorizzazione e recupero ambientale		477,24	previsione di competenza di cui già impegnate* di cui fondo pluriennale vincolato previsione di cassa	48.943,53 0,00 79.338,27	13.050,00 0,00 13.527,24	13.050,00 0,00 0,00	13.050,00 0,00 0,00		
09 03 Programma	03 Rifiuti								
TITOLO 1 Spese correnti									
Capitolo 1268 / 0 (09.03-1.03.02.99.000)	Trasporto e smaltimento rifiuti speciali a privati	0,00	previsione di competenza di cui già impegnate* di cui fondo pluriennale vincolato previsione di cassa	0,00 0,00 508,00	0,00 0,00 0,00	0,00 0,00 0,00	0,00 0,00 0,00		
Capitolo 1270 / 0 (09.03-1.03.02.15.000)	Canone concessione servizio raccolta e smaltimento rifiuti	0,00	previsione di competenza di cui già impegnate* di cui fondo pluriennale vincolato previsione di cassa	641.435,85 0,00 720.473,85	662.500,00 0,00 682.278,13	665.000,00 0,00 0,00	665.000,00 0,00 0,00		
Capitolo 1271 / 0 (09.03-1.03.02.11.999)	Servizio raccolta e smaltimento rifiuti - prestazioni professionali	0,00	previsione di competenza di cui già impegnate* di cui fondo pluriennale vincolato previsione di cassa	0,00 0,00 0,00	2.500,00 0,00 2.500,00	0,00 0,00 0,00	0,00 0,00 0,00		
Capitolo 1275 / 0 (09.03-1.03.02.07.001)	Fitto Immobile ecocentro	2.086,65	previsione di competenza di cui già impegnate*	9.000,00	8.500,00 0,00	8.500,00 0,00	8.500,00 0,00		

Comune di Specchia Prov.LE
BILANCIO DI PREVISIONE
SPESE 2016

MISSIONE, PROGRAMMA, TITOLO	DENOMINAZIONE	RESIDUI PRESUNTI AL TERMINE DELL'ESERCIZIO 2015		PREVISIONI DEFINITIVE DELL'ANNO 2015	PREVISIONI ANNO 2016			PREVISIONI ANNO 2017	PREVISIONI ANNO 2018
			di cui fondo pluriennale vincolato	0,00	0,00		0,00	0,00	
			previsione di cassa	9.000,00	10.586,65				
Capitolo 1280 / 0 (09.03-1.04.01.02.018)	Quota a carico del Comune per il Funzionamento ATO Le/3	12.004,68	previsione di competenza	8.500,00	8.500,00		8.500,00	8.500,00	
			di cui già impegnate*		0,00		0,00	0,00	
			di cui fondo pluriennale vincolato	0,00	0,00		0,00	0,00	
			previsione di cassa	22.774,35	20.504,68				
Capitolo 1285 / 0 (09.03-1.05.01.99.999)	Quota Provincia per addizionale provinciale su tassa rifiuti	48.952,46	previsione di competenza	0,00	0,00		0,00	0,00	
			di cui già impegnate*		0,00		0,00	0,00	
			di cui fondo pluriennale vincolato	0,00	0,00		0,00	0,00	
			previsione di cassa	48.952,46	48.952,46				
Capitolo 1304 / 0 (09.03-1.03.02.99.999)	Interventi per pulizia e risanamento siti degradati	0,00	previsione di competenza	0,00	0,00		0,00	0,00	
			di cui già impegnate*		0,00		0,00	0,00	
			di cui fondo pluriennale vincolato	0,00	0,00		0,00	0,00	
			previsione di cassa	5.241,60	0,00				
Totale Titolo 1 Spese correnti		63.043,79	previsione di competenza	658.935,85	682.000,00		682.000,00	682.000,00	
			di cui già impegnate*		0,00		0,00	0,00	
			di cui fondo pluriennale vincolato	0,00	0,00		0,00	0,00	
			previsione di cassa	806.950,26	764.821,92				
Titolo 2 Spese in conto capitale									
Capitolo 3422 / 0 (09.03-2.02.01.09.999)	sviluppo della raccolta differenziata - Punto ecologico per la diversificazione	60.770,98	previsione di competenza	105.593,43	4.214,54		0,00	0,00	
			di cui già impegnate*		4.214,54		0,00	0,00	
			di cui fondo pluriennale vincolato	0,00	0,00		0,00	0,00	
			previsione di cassa	146.802,84	64.985,52				
Capitolo 3422 / 50 (09.03-2.05.02.01.000)	F.P.V. sviluppo della raccolta differenziata - Punto ecologico per la diversificazione	0,00	previsione di competenza	4.214,54	0,00		0,00	0,00	
			di cui già impegnate*		0,00		0,00	0,00	
			di cui fondo pluriennale vincolato	4.214,54	0,00		0,00	0,00	
			previsione di cassa	0,00	0,00				
Capitolo 3468 / 0 (09.03-2.02.01.05.999)	Acquisto di beni mobili	0,00	previsione di competenza	26.413,00	0,00		0,00	0,00	
			di cui già impegnate*		0,00		0,00	0,00	
			di cui fondo pluriennale vincolato	0,00	0,00		0,00	0,00	
			previsione di cassa	0,00	0,00				
Capitolo 3470 / 0 (09.03-2.02.03.05.001)	Progetto incentivo raccolta differenziata	0,00	previsione di competenza	2.470,72	0,00		0,00	0,00	
			di cui già impegnate*		0,00		0,00	0,00	
			di cui fondo pluriennale vincolato	0,00	0,00		0,00	0,00	
			previsione di cassa	4.941,44	0,00				
Totale Titolo 2 Spese in conto capitale		60.770,98	previsione di competenza	138.691,69	4.214,54		0,00	0,00	
			di cui già impegnate*		4.214,54		0,00	0,00	
			di cui fondo pluriennale vincolato	4.214,54	0,00		0,00	0,00	
			previsione di cassa	151.744,28	64.985,52				
Totale programma 03 Rifiuti		123.814,77	previsione di competenza	797.627,54	686.214,54		682.000,00	682.000,00	
			di cui già impegnate*		4.214,54		0,00	0,00	
			di cui fondo pluriennale vincolato	4.214,54	0,00		0,00	0,00	
			previsione di cassa	958.694,54	829.807,44				
09 04 Programma	04 Servizio idrico integrato								
Titolo 1 Spese correnti									
Capitolo 1220 / 0 (09.04-1.03.02.99.003)	Quota consortile ATO PUGLIA Servizio Idrico Integrato	5.885,40	previsione di competenza	1.500,00	1.500,00		1.500,00	1.500,00	
			di cui già impegnate*		0,00		0,00	0,00	
			di cui fondo pluriennale vincolato	0,00	0,00		0,00	0,00	
			previsione di cassa	5.943,30	7.385,40				

Comune di Specchia Prov.LE
BILANCIO DI PREVISIONE
SPESE 2016

MISSIONE, PROGRAMMA, TITOLO	DENOMINAZIONE	RESIDUI PRESUNTI AL TERMINE DELL'ESERCIZIO 2015		PREVISIONI DEFINITIVE DELL'ANNO 2015	PREVISIONI ANNO 2016			PREVISIONI ANNO 2017	PREVISIONI ANNO 2018
Totale Titolo 1		Spese correnti	5.885,40	previsione di competenza di cui già impegnate* di cui fondo pluriennale vincolato previsione di cassa	1.500,00 0,00 0,00 5.943,30	1.500,00 0,00 0,00 7.385,40	1.500,00 0,00 0,00 	1.500,00 0,00 0,00 	
Titolo 2 Spese in conto capitale									
Capitolo 3395 / 0 (09.04-2.02.01.09.010)	Costruzione e ampliamento rete idrica e fognante	29.160,88	previsione di competenza di cui già impegnate* di cui fondo pluriennale vincolato previsione di cassa	20.656,28 0,00 29.160,88	20.656,28 0,00 49.817,16	0,00 0,00 	0,00 0,00 	0,00 0,00 	
Capitolo 3396 / 0 (09.04-2.02.01.09.010)	Completamento fogna bianca e nera	0,00	previsione di competenza di cui già impegnate* di cui fondo pluriennale vincolato previsione di cassa	59.464,40 0,00 0,00	0,00 0,00 0,00	6.425.000,00 0,00 0,00	0,00 0,00 0,00	0,00 0,00 0,00	
Totale Titolo 2		Spese in conto capitale	29.160,88	previsione di competenza di cui già impegnate* di cui fondo pluriennale vincolato previsione di cassa	80.120,68 20.656,28 0,00 29.160,88	20.656,28 0,00 0,00 49.817,16	6.425.000,00 0,00 0,00 	0,00 0,00 0,00 	
Totale programma 04		Servizio idrico integrato	35.046,28	previsione di competenza di cui già impegnate* di cui fondo pluriennale vincolato previsione di cassa	81.620,68 20.656,28 0,00 35.104,18	22.156,28 20.656,28 0,00 57.202,56	6.426.500,00 0,00 0,00 	1.500,00 0,00 0,00 	
TOTALE MISSIONE 09	Sviluppo sostenibile e tutela del territorio e dell'ambiente	164.332,66	previsione di competenza di cui già impegnate* di cui fondo pluriennale vincolato previsione di cassa	1.152.603,38 220.571,92 1.073.136,99	937.778,20 241.228,20 0,00 1.121.888,99	7.121.550,00 0,00 0,00 	696.550,00 0,00 0,00 		
MISSIONE 10 Trasporti e diritto alla mobilità									
10 03 Programma	03	Trasporto per vie d'acqua							
Titolo 1 Spese correnti									
Capitolo 1046 / 0 (10.03-1.04.01.02.003)	Manutenzione di opere idrauliche e di navigazione interna	0,00	previsione di competenza di cui già impegnate* di cui fondo pluriennale vincolato previsione di cassa	100,00 0,00 0,00 130,00	100,00 0,00 0,00 100,00	100,00 0,00 0,00 	100,00 0,00 0,00 	100,00 0,00 0,00 	
Totale Titolo 1		Spese correnti	0,00	previsione di competenza di cui già impegnate* di cui fondo pluriennale vincolato previsione di cassa	100,00 0,00 0,00 130,00	100,00 0,00 0,00 100,00	100,00 0,00 0,00 	100,00 0,00 0,00 	
Totale programma 03		Trasporto per vie d'acqua	0,00	previsione di competenza di cui già impegnate* di cui fondo pluriennale vincolato previsione di cassa	100,00 0,00 0,00 130,00	100,00 0,00 0,00 100,00	100,00 0,00 0,00 	100,00 0,00 0,00 	
10 05 Programma	05	Viabilità e infrastrutture stradali							
Titolo 1 Spese correnti									
Capitolo 958 / 0 (10.05-1.03.01.02.000)	Manutenzione Ordinaria delle strade comunali	331,25	previsione di competenza di cui già impegnate* di cui fondo pluriennale vincolato previsione di cassa	8.000,00 0,00 0,00 9.067,41	8.000,00 0,00 0,00 8.331,25	8.000,00 0,00 0,00 	8.000,00 0,00 0,00 	8.000,00 0,00 0,00 	
Capitolo 976 / 0	Manutenzione ordinaria delle strade comunali	435,69	previsione di competenza	9.000,00	8.000,00	8.000,00	8.000,00	8.000,00	

Comune di Specchia Prov.LE
BILANCIO DI PREVISIONE
SPESE 2016

MISSIONE, PROGRAMMA, TITOLO	DENOMINAZIONE	RESIDUI PRESUNTI AL TERMINE DELL'ESERCIZIO 2015		PREVISIONI DEFINITIVE DELL'ANNO 2015	PREVISIONI ANNO 2016			PREVISIONI ANNO 2017	PREVISIONI ANNO 2018
(10.05-1.03.02.09.000)			di cui già impegnate*		0,00		0,00		0,00
			di cui fondo pluriennale vincolato	0,00	0,00		0,00		0,00
			previsione di cassa	15.366,99	8.435,69				
Capitolo 976 / 1	viabilità' - assicurazioni	0,00	previsione di competenza	800,00	800,00		800,00		800,00
(10.05-1.10.04.01.003)			di cui già impegnate*		0,00		0,00		0,00
			di cui fondo pluriennale vincolato	0,00	0,00		0,00		0,00
			previsione di cassa	0,00	800,00				
Capitolo 976 / 2	Viabilità' - utenze e canoni	31,28	previsione di competenza	200,00	200,00		200,00		200,00
(10.05-1.03.02.05.000)			di cui già impegnate*		0,00		0,00		0,00
			di cui fondo pluriennale vincolato	0,00	0,00		0,00		0,00
			previsione di cassa	0,00	231,28				
Capitolo 990 / 0	Miglioramento circolazione stradale ed interventi mobilità' ciclistica	0,00	previsione di competenza	0,00	0,00		0,00		0,00
(10.05-1.03.02.09.000)			di cui già impegnate*		0,00		0,00		0,00
			di cui fondo pluriennale vincolato	0,00	0,00		0,00		0,00
			previsione di cassa	1.299,64	0,00				
Capitolo 1000 / 0	Altre imposte e tasse	0,00	previsione di competenza	200,00	200,00		200,00		200,00
(10.05-1.02.01.09.001)			di cui già impegnate*		0,00		0,00		0,00
			di cui fondo pluriennale vincolato	0,00	0,00		0,00		0,00
			previsione di cassa	200,00	200,00				
Capitolo 1014 / 0	Consumo di energia elettrica per la pubblica illuminazione	47.287,60	previsione di competenza	194.890,00	160.000,00		160.000,00		160.000,00
(10.05-1.03.02.05.004)			di cui già impegnate*		0,00		0,00		0,00
			di cui fondo pluriennale vincolato	0,00	0,00		0,00		0,00
			previsione di cassa	187.298,71	177.287,60				
Capitolo 1016 / 0	Gestione e manutenzione impianti	1.734,00	previsione di competenza	12.000,00	23.000,00		23.600,00		23.600,00
(10.05-1.03.02.09.004)			di cui già impegnate*		2.618,93		0,00		0,00
			di cui fondo pluriennale vincolato	0,00	0,00		0,00		0,00
			previsione di cassa	11.500,00	24.734,00				
Totale Titolo 1 Spese correnti			49.819,82	previsione di competenza	225.090,00	200.200,00	200.800,00		200.800,00
				di cui già impegnate*		2.618,93	0,00		0,00
				di cui fondo pluriennale vincolato	0,00	0,00	0,00		0,00
				previsione di cassa	224.732,75	220.019,82			
Titolo 2 Spese in conto capitale									
Capitolo 3097 / 0	Costruzione e sistemazione strade interne	0,00	previsione di competenza	0,00	80.000,00		0,00		0,00
(10.05-2.02.01.09.012)			di cui già impegnate*		80.000,00		0,00		0,00
			di cui fondo pluriennale vincolato	0,00	0,00		0,00		0,00
			previsione di cassa	0,00	80.000,00				
Capitolo 3097 / 1	Costruzione e sistemazione strade interne - incarichi professionali	0,00	previsione di competenza	0,00	10.000,00		0,00		0,00
(10.05-2.02.03.05.001)			di cui già impegnate*		10.000,00		0,00		0,00
			di cui fondo pluriennale vincolato	0,00	0,00		0,00		0,00
			previsione di cassa	0,00	10.000,00				
Capitolo 3097 / 50	F.P.V. Costruzione e sistemazione strade interne	0,00	previsione di competenza	80.000,00	0,00		0,00		0,00
(10.05-2.05.02.01.000)			di cui già impegnate*		0,00		0,00		0,00
			di cui fondo pluriennale vincolato	80.000,00	0,00		0,00		0,00
			previsione di cassa	0,00	0,00				
Capitolo 3097 / 51	F.P.V. Costruzione e sistemazione strade interne - incarichi professionali	0,00	previsione di competenza	10.000,00	0,00		0,00		0,00
(10.05-2.05.02.01.000)			di cui già impegnate*		0,00		0,00		0,00
			di cui fondo pluriennale vincolato	10.000,00	0,00		0,00		0,00
			previsione di cassa	0,00	0,00				
Capitolo 3098 / 0	Manutenzione strade interne	0,00	previsione di competenza	0,00	30.000,00		30.000,00		30.000,00
(10.05-2.02.01.09.012)			di cui già impegnate*		0,00		0,00		0,00
			di cui fondo pluriennale vincolato	0,00	0,00		0,00		0,00
			previsione di cassa	0,00	15.000,00				

Comune di Specchia Prov.LE
BILANCIO DI PREVISIONE
SPESE 2016

MISSIONE, PROGRAMMA, TITOLO	DENOMINAZIONE	RESIDUI PRESUNTI AL TERMINE DELL'ESERCIZIO 2015		PREVISIONI DEFINITIVE DELL'ANNO 2015	PREVISIONI ANNO 2016			PREVISIONI ANNO 2017	PREVISIONI ANNO 2018
Capitolo 3110 / 0 (10.05-2.02.01.09.012)	Manutenzione e sistemazione straordinaria di vie, piazze e marciapiedi	0,00	previsione di competenza di cui già impegnate* di cui fondo pluriennale vincolato previsione di cassa	70.000,00 5.363,30 0,00 0,00	158.363,30 5.363,30 0,00 5.363,30	4.939.000,00 0,00 0,00 0,00		0,00 0,00 0,00 0,00	
Capitolo 3110 / 50 (10.05-2.05.02.01.000)	F.P.V. Manutenzione e sistemazione straordinaria di vie, piazze e marciapiedi	0,00	previsione di competenza di cui già impegnate* di cui fondo pluriennale vincolato previsione di cassa	5.363,30 0,00 5.363,30 0,00	0,00 0,00 0,00 0,00	0,00 0,00 0,00 0,00		0,00 0,00 0,00 0,00	
Capitolo 3116 / 0 (10.05-2.02.01.09.012)	Rifacimento toponomastica e numerazione civica	0,00	previsione di competenza di cui già impegnate* di cui fondo pluriennale vincolato previsione di cassa	0,00 0,00 0,00 1.458,68	0,00 0,00 0,00 0,00	0,00 0,00 0,00 0,00		0,00 0,00 0,00 0,00	
Capitolo 3154 / 0 (10.05-2.02.01.04.002)	Manutenzione impianti pubblica illuminazione ed eolico	0,00	previsione di competenza di cui già impegnate* di cui fondo pluriennale vincolato previsione di cassa	21.000,00 0,00 0,00 4.410,00	30.000,00 0,00 0,00 15.000,00	30.000,00 0,00 0,00 0,00		30.000,00 0,00 0,00 0,00	
Totale Titolo 2 Spese in conto capitale		0,00	previsione di competenza di cui già impegnate* di cui fondo pluriennale vincolato previsione di cassa	186.363,30 95.363,30 95.363,30 5.868,68	308.363,30 95.363,30 0,00 125.363,30	4.999.000,00 0,00 0,00 0,00		60.000,00 0,00 0,00 0,00	
Totale programma 05 Viabilità e infrastrutture stradali		49.819,82	previsione di competenza di cui già impegnate* di cui fondo pluriennale vincolato previsione di cassa	411.453,30 97.982,23 95.363,30 230.601,43	508.563,30 97.982,23 0,00 345.383,12	5.199.800,00 0,00 0,00 0,00		260.800,00 0,00 0,00 0,00	
TOTALE MISSIONE 10	Trasporti e diritto alla mobilità	49.819,82	previsione di competenza di cui già impegnate* di cui fondo pluriennale vincolato previsione di cassa	411.553,30 97.982,23 95.363,30 230.731,43	508.663,30 97.982,23 0,00 345.483,12	5.199.900,00 0,00 0,00 0,00		260.900,00 0,00 0,00 0,00	
MISSIONE 12 Diritti sociali, politiche sociali e famiglia									
12 09 Programma	09 Servizio necroscopico e cimiteriale								
Titolo 1 Spese correnti									
Capitolo 1474 / 0 (12.09-1.03.01.02.000)	Cimiteriali comunali ed uffici preposti	51,20	previsione di competenza di cui già impegnate* di cui fondo pluriennale vincolato previsione di cassa	1.000,00 0,00 0,00 1.000,00	2.500,00 0,00 0,00 2.551,20	2.500,00 0,00 0,00 0,00		2.500,00 0,00 0,00 0,00	
Capitolo 1488 / 0 (12.09-1.03.02.05.000)	Cimiteri comunali e servizi preposti	406,81	previsione di competenza di cui già impegnate* di cui fondo pluriennale vincolato previsione di cassa	4.000,00 0,00 0,00 4.376,06	2.000,00 0,00 0,00 2.406,81	2.000,00 0,00 0,00 0,00		2.000,00 0,00 0,00 0,00	
Capitolo 1488 / 1 (12.09-1.03.02.09.000)	Cimitero - manutenzioni	0,00	previsione di competenza di cui già impegnate* di cui fondo pluriennale vincolato previsione di cassa	0,00 0,00 0,00 0,00	1.000,00 0,00 0,00 1.000,00	1.000,00 0,00 0,00 0,00		1.000,00 0,00 0,00 0,00	
Totale Titolo 1 Spese correnti		458,01	previsione di competenza di cui già impegnate* di cui fondo pluriennale vincolato previsione di cassa	5.000,00 0,00 0,00 5.376,06	5.500,00 0,00 0,00 5.958,01	5.500,00 0,00 0,00 0,00		5.500,00 0,00 0,00 0,00	
Titolo 2 Spese in conto capitale									
Capitolo 3777 / 0	Manutenzione straordinaria cimitero	0,00	previsione di competenza	15.000,00	49.373,05	0,00		0,00	

Comune di Specchia Prov.LE
BILANCIO DI PREVISIONE
SPESE 2016

MISSIONE, PROGRAMMA, TITOLO	DENOMINAZIONE	RESIDUI PRESUNTI AL TERMINE DELL'ESERCIZIO 2015		PREVISIONI DEFINITIVE DELL'ANNO 2015	PREVISIONI ANNO 2016			PREVISIONI ANNO 2017	PREVISIONI ANNO 2018
(12.09-2.02.01.09.015)			di cui già impegnate*		49.373,05		0,00	0,00	
			di cui fondo pluriennale vincolato	0,00	0,00		0,00	0,00	
			previsione di cassa	0,00	49.373,05				
Capitolo 3777 / 1 (12.09-2.02.03.05.001)	Manutenzione straordinaria cimitero - incarichi	0,00	previsione di competenza	0,00	10.626,95		0,00	0,00	
			di cui già impegnate*		0,00		0,00	0,00	
			di cui fondo pluriennale vincolato	0,00	0,00		0,00	0,00	
			previsione di cassa	0,00	10.626,95				
Capitolo 3777 / 50 (12.09-2.05.02.01.000)	F.P.V. Manutenzione straordinaria cimitero	0,00	previsione di competenza	49.373,05	0,00		0,00	0,00	
			di cui già impegnate*		0,00		0,00	0,00	
			di cui fondo pluriennale vincolato	49.373,05	0,00		0,00	0,00	
			previsione di cassa	0,00	0,00				
Capitolo 3777 / 51 (12.09-2.05.02.01.000)	F.P.V. Manutenzione straordinaria cimitero - incarichi	0,00	previsione di competenza	10.626,95	0,00		0,00	0,00	
			di cui già impegnate*		0,00		0,00	0,00	
			di cui fondo pluriennale vincolato	10.626,95	0,00		0,00	0,00	
			previsione di cassa	0,00	0,00				
Totale Titolo 2 Spese in conto capitale			0,00	previsione di competenza	75.000,00	60.000,00	0,00	0,00	
			di cui già impegnate*		49.373,05		0,00	0,00	
			di cui fondo pluriennale vincolato	60.000,00	0,00		0,00	0,00	
			previsione di cassa	0,00	60.000,00				
Totale programma 09 Servizio necroscopico e cimiteriale			458,01	previsione di competenza	80.000,00	65.500,00	5.500,00	5.500,00	
			di cui già impegnate*		49.373,05		0,00	0,00	
			di cui fondo pluriennale vincolato	60.000,00	0,00		0,00	0,00	
			previsione di cassa	5.376,06	65.958,01				
TOTALE MISSIONE 12	Diritti sociali, politiche sociali e famiglia	458,01	previsione di competenza	80.000,00	65.500,00	5.500,00	5.500,00	5.500,00	
			di cui già impegnate*		49.373,05		0,00	0,00	
			di cui fondo pluriennale vincolato	60.000,00	0,00		0,00	0,00	
			previsione di cassa	5.376,06	65.958,01				
MISSIONE 14 Sviluppo economico e competitività									
14 01 Programma	01 Industria, PMI e Artigianato								
Titolo 1 Spese correnti									
Capitolo 1618 / 0 (14.01-1.03.02.99.003)	Quote di adesione servizi relativi all'industria	7.500,00	previsione di competenza	7.500,00	7.500,00	7.500,00	7.500,00	7.500,00	
			di cui già impegnate*		0,00		0,00	0,00	
			di cui fondo pluriennale vincolato	0,00	0,00		0,00	0,00	
			previsione di cassa	7.500,00	15.000,00				
Totale Titolo 1 Spese correnti			7.500,00	previsione di competenza	7.500,00	7.500,00	7.500,00	7.500,00	
			di cui già impegnate*		0,00		0,00	0,00	
			di cui fondo pluriennale vincolato	0,00	0,00		0,00	0,00	
			previsione di cassa	7.500,00	15.000,00				
Titolo 2 Spese in conto capitale									
Capitolo 4078 / 0 (14.01-2.02.01.09.012)	Opere di urbanizzazione primaria nelle zone p.i.p.	0,00	previsione di competenza	3.410,14	0,00	0,00	0,00	0,00	
			di cui già impegnate*		0,00		0,00	0,00	
			di cui fondo pluriennale vincolato	0,00	0,00		0,00	0,00	
			previsione di cassa	0,00	0,00				
Totale Titolo 2 Spese in conto capitale			0,00	previsione di competenza	3.410,14	0,00	0,00	0,00	
			di cui già impegnate*		0,00		0,00	0,00	
			di cui fondo pluriennale vincolato	0,00	0,00		0,00	0,00	
			previsione di cassa	0,00	0,00				
Totale programma 01 Industria, PMI e Artigianato			7.500,00	previsione di competenza	10.910,14	7.500,00	7.500,00	7.500,00	
			di cui già impegnate*		0,00		0,00	0,00	

Comune di Specchia Prov.LE
BILANCIO DI PREVISIONE
SPESE 2016

MISSIONE, PROGRAMMA, TITOLO	DENOMINAZIONE	RESIDUI PRESUNTI AL TERMINE DELL'ESERCIZIO 2015		PREVISIONI DEFINITIVE DELL'ANNO 2015	PREVISIONI ANNO 2016		PREVISIONI ANNO 2017	PREVISIONI ANNO 2018
			di cui fondo pluriennale vincolato	0,00	0,00	0,00	0,00	
			previsione di cassa	7.500,00	15.000,00			
TOTALE MISSIONE 14	Sviluppo economico e competitività	7.500,00	previsione di competenza	10.910,14	7.500,00	7.500,00	7.500,00	
			di cui già impegnate*		0,00	0,00	0,00	
			di cui fondo pluriennale vincolato	0,00	0,00	0,00	0,00	
			previsione di cassa	7.500,00	15.000,00			
MISSIONE 17 Energia e diversificazione delle fonti energetiche								
17 01 Programma	01 Fonti energetiche							
Titolo 1 Spese correnti								
Capitolo 1090 / 0 (17.01-1.03.02.09.000)	Mantenimento e funzionamento impianto energia alternativa	16.592,62	previsione di competenza	16.830,00	25.820,00	15.300,00	15.300,00	
			di cui già impegnate*		1.220,00	0,00	0,00	
			di cui fondo pluriennale vincolato	0,00	0,00	0,00	0,00	
			previsione di cassa	31.936,55	42.412,62			
Capitolo 1090 / 1 (17.01-1.03.02.05.000)	Fonti rinnovabili - utenze e canoni	1.853,80	previsione di competenza	5.000,00	3.500,00	3.500,00	3.500,00	
			di cui già impegnate*		0,00	0,00	0,00	
			di cui fondo pluriennale vincolato	0,00	0,00	0,00	0,00	
			previsione di cassa	5.000,00	5.353,80			
Capitolo 1090 / 2 (17.01-1.10.04.01.000)	Mantenimento e funzionamento impianti energia alternativa - assicurazioni	0,00	previsione di competenza	500,00	500,00	500,00	500,00	
			di cui già impegnate*		0,00	0,00	0,00	
			di cui fondo pluriennale vincolato	0,00	0,00	0,00	0,00	
			previsione di cassa	500,00	500,00			
Capitolo 1090 / 50 (17.01-1.10.02.01.000)	F.P.V. Mantenimento e funzionamento impianto energia alternativa	0,00	previsione di competenza	1.220,00	0,00	0,00	0,00	
			di cui già impegnate*		0,00	0,00	0,00	
			di cui fondo pluriennale vincolato	1.220,00	0,00	0,00	0,00	
			previsione di cassa	0,00	0,00			
Totale Titolo 1	Spese correnti	18.446,42	previsione di competenza	23.550,00	29.820,00	19.300,00	19.300,00	
			di cui già impegnate*		1.220,00	0,00	0,00	
			di cui fondo pluriennale vincolato	1.220,00	0,00	0,00	0,00	
			previsione di cassa	37.436,55	48.266,42			
Totale programma	01 Fonti energetiche	18.446,42	previsione di competenza	23.550,00	29.820,00	19.300,00	19.300,00	
			di cui già impegnate*		1.220,00	0,00	0,00	
			di cui fondo pluriennale vincolato	1.220,00	0,00	0,00	0,00	
			previsione di cassa	37.436,55	48.266,42			
TOTALE MISSIONE 17	Energia e diversificazione delle fonti energetiche	18.446,42	previsione di competenza	23.550,00	29.820,00	19.300,00	19.300,00	
			di cui già impegnate*		1.220,00	0,00	0,00	
			di cui fondo pluriennale vincolato	1.220,00	0,00	0,00	0,00	
			previsione di cassa	37.436,55	48.266,42			

* Si tratta di somme già impegnate negli esercizi precedenti e reimputate ai sensi dell'articolo 11 del DPCM, per il primo esercizio di sperimentazione, e, negli anni successivi, sulla base delle autorizzazioni dei precedenti bilanci pluriennali.

Comune di Specchia Prov.LE
BILANCIO DI PREVISIONE
SPESE 2016

MISSIONE, PROGRAMMA, TITOLO	DENOMINAZIONE	RESIDUI PRESUNTI AL TERMINE DELL'ESERCIZIO 2015		PREVISIONI DEFINITIVE DELL'ANNO 2015			
					PREVISIONI ANNO 2016	PREVISIONI ANNO 2017	PREVISIONI ANNO 2018

	TOTALE DELLE MISSIONI	286.314,83	previsione di competenza di cui già impegnate*	5.938.197,01	1.900.173,51	97.880.002,83	1.126.000,00
			di cui fondo pluriennale vincolato	465.251,79	544.294,92	1.567.500,00	0,00
			previsione di cassa	2.565.630,00	0,00	0,00	0,00
					1.958.266,47		
	TOTALE GENERALE DELLE SPESE	286.314,83	previsioni di competenza di cui già impegnate*	5.938.197,01	1.900.173,51	97.880.002,83	1.126.000,00
			di cui fondo pluriennale vincolato	465.251,79	544.294,92	1.567.500,00	0,00
			previsione di cassa	2.565.630,00	0,00	0,00	0,00
					1.958.266,47		

Comune di Specchia Prov.LE
BILANCIO DI PREVISIONE
ENTRATE 2016

TITOLO TIPOLOGIA	DENOMINAZIONE	RESIDUI PRESUNTI ALTERNINE DELL'ESERCIZIO 2015		PREVISIONI DEFINITIVE DELL'ANNO 2015			
					PREVISIONI ANNO 2016	PREVISIONI ANNO 2017	PREVISIONI ANNO 2018
	Fondo pluriennale vincolato per spese correnti (1)		previsioni di competenza	182.506,19	208.528,25	0,00	0,00
	Fondo pluriennale vincolato per spese in conto capitale (1)		previsioni di competenza	1.248.173,43	464.031,79	0,00	0,00
	Utilizzo avanzo di Amministrazione		previsioni di competenza	176.000,00	78.570,57		
	- di cui avanzo vincolato utilizzato anticipatamente (2)		previsioni di competenza		0,00		
	Fondo di Cassa all'1/1/esercizio di riferimento		previsioni di cassa	1.600.974,17	1.704.236,87		
TITOLO 1		Entrate correnti di natura tributaria, contributiva e perequativa					
Tipologia 101		Imposte, tasse e proventi assimilati					
Capitolo 30 / 0 (1.01.01.53.000)	Imposta comunale sulla pubblicita'	1.247,99	previsione di competenza	10.000,00	10.000,00	10.000,00	10.000,00
			previsione di cassa	11.150,02	11.247,99		
Capitolo 60 / 0 (1.01.01.52.000)	Tassa per l'occupazione di spazi ed aree pubbliche	2.124,20	previsione di competenza	20.000,00	20.000,00	20.000,00	20.000,00
			previsione di cassa	21.684,62	22.124,20		
Capitolo 110 / 0 (1.01.01.53.000)	Diritti sulle pubbliche affissioni	877,74	previsione di competenza	8.000,00	8.000,00	8.000,00	8.000,00
			previsione di cassa	9.191,05	8.877,74		
Totale Tipologia 101	Imposte, tasse e proventi assimilati	4.249,93	previsione di competenza	38.000,00	38.000,00	38.000,00	38.000,00
			previsione di cassa	42.025,69	42.249,93		
10000 Totale TITOLO 1	Entrate correnti di natura tributaria, contributiva e perequativa	4.249,93	previsione di competenza	38.000,00	38.000,00	38.000,00	38.000,00
			previsione di cassa	42.025,69	42.249,93		
TITOLO 3		Entrate extratributarie					
Tipologia 200		Proventi derivanti dall'attività di controllo e repressione delle irregolarità e degli illeciti					
Capitolo 500 / 0 (3.02.03.01.000)	Sanzioni amministrative	3.738,64	previsione di competenza	5.000,00	1.000,00	1.000,00	1.000,00
			previsione di cassa	1.000,00	4.738,64		
Capitolo 510 / 0 (3.02.02.01.000)	Violazione del codice della strada e del regolamento di attuazione	8.461,35	previsione di competenza	18.000,00	9.000,00	9.000,00	9.000,00
			previsione di cassa	14.758,25	17.461,35		
Totale Tipologia 200	Proventi derivanti dall'attività di controllo e repressione delle irregolarità e degli illeciti	12.199,99	previsione di competenza	23.000,00	10.000,00	10.000,00	10.000,00
			previsione di cassa	15.758,25	22.199,99		
30000 Totale TITOLO 3	Entrate extratributarie	12.199,99	previsione di competenza	23.000,00	10.000,00	10.000,00	10.000,00
			previsione di cassa	15.758,25	22.199,99		
TITOLO 4		Entrate in conto capitale					
Tipologia 200		Contributi agli investimenti					
Capitolo 1012 / 0 (4.02.01.02.000)	Potenziamento servizio protezione civile	5.373,05	previsione di competenza	3.474,69	0,00	0,00	0,00
			previsione di cassa	0,00	5.373,05		
Totale Tipologia 200	Contributi agli investimenti	5.373,05	previsione di competenza	3.474,69	0,00	0,00	0,00
			previsione di cassa	0,00	5.373,05		
40000 Totale TITOLO 4	Entrate in conto capitale	5.373,05	previsione di competenza	3.474,69	0,00	0,00	0,00
			previsione di cassa	0,00	5.373,05		
TOTALE TITOLI			21.822,97	previsione di competenza	64.474,69	48.000,00	48.000,00
				previsione di cassa	57.783,94	69.822,97	
TOTALE GENERALE DELLE ENTRATE			21.822,97	previsione di competenza	1.671.154,31	799.130,61	48.000,00
				previsione di cassa	1.658.758,11	1.774.059,84	

Comune di Specchia Prov.LE

BILANCIO DI PREVISIONE

ENTRATE 2016

TITOLO TIPOLOGIA	DENOMINAZIONE	RESIDUI PRESUNTI AL TERMINE DELL'ESERCIZIO 2015		PREVISIONI DEFINITIVE DELL'ANNO 2015			
					PREVISIONI ANNO 2016	PREVISIONI ANNO 2017	PREVISIONI ANNO 2018

(1) Se il bilancio di previsione è predisposto prima del 31 dicembre dell'esercizio precedente, indicare la stima degli impegni al 31 dicembre dell'anno in corso di gestione imputati agli esercizi successivi finanziati dal fondo pluriennale vincolato (sia assunti nell'esercizio in corso che negli esercizi precedenti) o, se tale stima non risulti possibile, l'importo delle previsioni definitive di spesa del fondo pluriennale vincolato del bilancio dell'esercizio in corso di gestione. Se il bilancio di previsione è approvato dopo il 31 dicembre, indicare l'importo degli impegni assunti negli esercizi precedenti con imputazione agli esercizi successivi determinato sulla base di dati di preconsuntivo. Nel secondo esercizio di sperimentazione, se il bilancio di previsione è approvato dopo il riaccertamento straordinario dei residui relativo al 31 dicembre 2012, indicare l'importo degli impegni assunti nell'esercizio precedente con imputazione agli esercizi successivi se finanziati con il fondo pluriennale vincolato + la differenza tra i residui passivi cancellati e reimputati all'esercizio N e i residui attivi cancellati e reimputati all'esercizio N in occasione del riaccertamento straordinario dei residui.

(2) Indicare l'importo dell'utilizzo della parte vincolata del risultato di amministrazione determinato nell'Allegato a) Risultato presunto di amministrazione (All a) Ris amm Pres). A seguito dell'approvazione del rendiconto è possibile utilizzare la quota libera del risultato di amministrazione.

Comune di Specchia Prov.LE
BILANCIO DI PREVISIONE
SPESE 2016

MISSIONE, PROGRAMMA, TITOLO	DENOMINAZIONE	RESIDUI PRESUNTI AL TERMINE DELL'ESERCIZIO 2015		PREVISIONI DEFINITIVE DELL'ANNO 2015	PREVISIONI ANNO 2016			PREVISIONI ANNO 2017	PREVISIONI ANNO 2018
DISAVANZO DI AMMINISTRAZIONE					0,00	0,00	0,00	0,00	
MISSIONE 03 Ordine pubblico e sicurezza									
03 01 Programma	01	Polizia locale e amministrativa							
Titolo 1 Spese correnti									
Capitolo 442 / 0 (03.01-1.03.01.01.000)	Mantenimento e funzionamento ufficio di polizia municipale	0,00	previsione di competenza di cui già impegnate* di cui fondo pluriennale vincolato previsione di cassa	500,00 0,00 0,00 1.034,34	500,00 0,00 0,00 500,00	500,00 0,00 0,00 0,00	500,00 0,00 0,00 0,00	500,00 0,00 0,00 0,00	
Capitolo 442 / 1 (03.01-1.03.01.02.000)	Polizia municipale - altri beni di consumo	1.116,36	previsione di competenza di cui già impegnate* di cui fondo pluriennale vincolato previsione di cassa	2.000,00 0,00 0,00 1.000,00	4.000,00 0,00 0,00 5.116,36	1.000,00 0,00 0,00 0,00	1.000,00 0,00 0,00 0,00	1.000,00 0,00 0,00 0,00	
Capitolo 450 / 0 (03.01-1.03.01.02.000)	Acquisto e manutenzione mezzi tecnici per i servizi di polizia municipale	0,00	previsione di competenza di cui già impegnate* di cui fondo pluriennale vincolato previsione di cassa	4.500,00 0,00 0,00 16.803,33	2.250,00 0,00 0,00 2.250,00	2.250,00 0,00 0,00 0,00	2.250,00 0,00 0,00 0,00	2.250,00 0,00 0,00 0,00	
Capitolo 455 / 0 (03.01-1.03.02.07.008)	Polizia Municipale - Utilizzo beni di terzi	0,00	previsione di competenza di cui già impegnate* di cui fondo pluriennale vincolato previsione di cassa	0,00 0,00 0,00 0,00	3.000,00 0,00 0,00 3.000,00	0,00 0,00 0,00 0,00	0,00 0,00 0,00 0,00	0,00 0,00 0,00 0,00	
Capitolo 468 / 0 (03.01-1.03.02.05.000)	Gestione uffici polizia municipale	2.269,23	previsione di competenza di cui già impegnate* di cui fondo pluriennale vincolato previsione di cassa	5.000,00 0,00 0,00 4.640,05	3.000,00 0,00 0,00 5.269,23	3.000,00 0,00 0,00 0,00	3.000,00 0,00 0,00 0,00	3.000,00 0,00 0,00 0,00	
Capitolo 468 / 1 (03.01-1.03.02.13.000)	Polizia municipale - servizi ausiliari	0,00	previsione di competenza di cui già impegnate* di cui fondo pluriennale vincolato previsione di cassa	700,00 0,00 0,00 700,00	500,00 0,00 0,00 500,00	500,00 0,00 0,00 0,00	500,00 0,00 0,00 0,00	500,00 0,00 0,00 0,00	
Capitolo 468 / 2 (03.01-1.10.04.01.003)	Polizia municipale - assicurazione veicoli	0,00	previsione di competenza di cui già impegnate* di cui fondo pluriennale vincolato previsione di cassa	800,00 0,00 0,00 800,00	800,00 0,00 0,00 800,00	800,00 0,00 0,00 0,00	800,00 0,00 0,00 0,00	800,00 0,00 0,00 0,00	
Capitolo 472 / 0 (03.01-1.03.02.99.000)	Redazione piano urbano del traffico - interventi di educazione stradale	0,00	previsione di competenza di cui già impegnate* di cui fondo pluriennale vincolato previsione di cassa	0,00 0,00 0,00 2.519,25	0,00 0,00 0,00 0,00	0,00 0,00 0,00 0,00	0,00 0,00 0,00 0,00	0,00 0,00 0,00 0,00	
Capitolo 487 / 0 (03.01-1.03.02.15.011)	Prevenzione randagismo	4.912,98	previsione di competenza di cui già impegnate* di cui fondo pluriennale vincolato previsione di cassa	12.000,00 0,00 0,00 12.014,55	12.000,00 0,00 0,00 16.912,98	12.000,00 0,00 0,00 0,00	12.000,00 0,00 0,00 0,00	12.000,00 0,00 0,00 0,00	
Capitolo 494 / 0 (03.01-1.02.01.09.001)	Altre imposte e tasse	0,00	previsione di competenza di cui già impegnate* di cui fondo pluriennale vincolato previsione di cassa	300,00 0,00 0,00 300,00	300,00 0,00 0,00 300,00	300,00 0,00 0,00 0,00	300,00 0,00 0,00 0,00	300,00 0,00 0,00 0,00	
Totale Titolo 1 Spese correnti		8.298,57	previsione di competenza di cui già impegnate* di cui fondo pluriennale vincolato previsione di cassa	25.800,00 0,00 0,00 39.811,52	26.350,00 0,00 0,00 34.648,57	20.350,00 0,00 0,00 0,00	20.350,00 0,00 0,00 0,00	20.350,00 0,00 0,00 0,00	
Totale programma 01 Polizia locale e amministrativa		8.298,57	previsione di competenza	25.800,00	26.350,00	20.350,00	20.350,00	20.350,00	

Comune di Specchia Prov.LE
BILANCIO DI PREVISIONE
SPESE 2016

MISSIONE, PROGRAMMA, TITOLO		DENOMINAZIONE	RESIDUI PRESUNTI AL TERMINE DELL'ESERCIZIO 2015		PREVISIONI DEFINITIVE DELL'ANNO 2015	PREVISIONI ANNO 2016		PREVISIONI ANNO 2017	PREVISIONI ANNO 2018
				di cui già impegnate*		0,00		0,00	0,00
				di cui fondo pluriennale vincolato	0,00	0,00		0,00	0,00
				previsione di cassa	39.811,52	34.648,57			
03 02 Programma	02	Sistema integrato di sicurezza urbana							
Titolo 2 Spese in conto capitale									
Capitolo 2300 / 0 (03.02-2.02.01.04.002)		Realizzazione impianti di videosorveglianza	0,00	previsione di competenza	6.000,00	6.000,00		0,00	0,00
				di cui già impegnate*		0,00		0,00	0,00
				di cui fondo pluriennale vincolato	0,00	0,00		0,00	0,00
				previsione di cassa	0,00	6.000,00			
Totale Titolo 2 Spese in conto capitale			0,00	previsione di competenza	6.000,00	6.000,00		0,00	0,00
				di cui già impegnate*		0,00		0,00	0,00
				di cui fondo pluriennale vincolato	0,00	0,00		0,00	0,00
				previsione di cassa	0,00	6.000,00			
Totale programma 02 Sistema integrato di sicurezza urbana			0,00	previsione di competenza	6.000,00	6.000,00		0,00	0,00
				di cui già impegnate*		0,00		0,00	0,00
				di cui fondo pluriennale vincolato	0,00	0,00		0,00	0,00
				previsione di cassa	0,00	6.000,00			
TOTALE MISSIONE 03	Ordine pubblico e sicurezza		8.298,57	previsione di competenza	31.800,00	32.350,00		20.350,00	20.350,00
				di cui già impegnate*		0,00		0,00	0,00
				di cui fondo pluriennale vincolato	0,00	0,00		0,00	0,00
				previsione di cassa	39.811,52	40.648,57			
MISSIONE 10 Trasporti e diritto alla mobilità									
10 05 Programma	05	Viabilità e infrastrutture stradali							
Titolo 1 Spese correnti									
Capitolo 964 / 0 (10.05-1.03.01.02.000)		Segnaletica Stradale - potenziamento e miglioramento	0,00	previsione di competenza	4.500,00	7.250,00		2.250,00	2.250,00
				di cui già impegnate*		0,00		0,00	0,00
				di cui fondo pluriennale vincolato	0,00	0,00		0,00	0,00
				previsione di cassa	6.441,64	7.250,00			
Totale Titolo 1 Spese correnti			0,00	previsione di competenza	4.500,00	7.250,00		2.250,00	2.250,00
				di cui già impegnate*		0,00		0,00	0,00
				di cui fondo pluriennale vincolato	0,00	0,00		0,00	0,00
				previsione di cassa	6.441,64	7.250,00			
Totale programma 05 Viabilità e infrastrutture stradali			0,00	previsione di competenza	4.500,00	7.250,00		2.250,00	2.250,00
				di cui già impegnate*		0,00		0,00	0,00
				di cui fondo pluriennale vincolato	0,00	0,00		0,00	0,00
				previsione di cassa	6.441,64	7.250,00			
TOTALE MISSIONE 10	Trasporti e diritto alla mobilità		0,00	previsione di competenza	4.500,00	7.250,00		2.250,00	2.250,00
				di cui già impegnate*		0,00		0,00	0,00
				di cui fondo pluriennale vincolato	0,00	0,00		0,00	0,00
				previsione di cassa	6.441,64	7.250,00			
MISSIONE 11 Soccorso civile									
11 01 Programma	01	Sistema di protezione civile							
Titolo 2 Spese in conto capitale									
Capitolo 3362 / 0		Potenziamento servizio di protezione civile	8.400,00	previsione di competenza	1.349,99	0,00		0,00	0,00

Comune di Specchia Prov.LE
BILANCIO DI PREVISIONE
SPESE 2016

MISSIONE, PROGRAMMA, TITOLO	DENOMINAZIONE	RESIDUI PRESUNTI AL TERMINE DELL'ESERCIZIO 2015		PREVISIONI DEFINITIVE DELL'ANNO 2015	PREVISIONI ANNO 2016			PREVISIONI ANNO 2017	PREVISIONI ANNO 2018
(11.01-2.02.01.01.001)			di cui già impegnate*		0,00			0,00	0,00
			di cui fondo pluriennale vincolato	0,00	0,00			0,00	0,00
			previsione di cassa	48.571,09	8.400,00				
Capitolo 3364 / 0	Potenziamento servizio di protezione civile	933,60	previsione di competenza	5.000,00	0,00			0,00	0,00
(11.01-2.02.03.05.001)			di cui già impegnate*	0,00	0,00			0,00	0,00
			di cui fondo pluriennale vincolato	0,00	0,00			0,00	0,00
			previsione di cassa	5.933,60	933,60				
Totale Titolo 2 Spese in conto capitale		9.333,60	previsione di competenza	6.349,99	0,00			0,00	0,00
			di cui già impegnate*		0,00			0,00	0,00
			di cui fondo pluriennale vincolato	0,00	0,00			0,00	0,00
			previsione di cassa	54.504,69	9.333,60				
Totale programma 01 Sistema di protezione civile		9.333,60	previsione di competenza	6.349,99	0,00			0,00	0,00
			di cui già impegnate*		0,00			0,00	0,00
			di cui fondo pluriennale vincolato	0,00	0,00			0,00	0,00
			previsione di cassa	54.504,69	9.333,60				
TOTALE MISSIONE 11	Soccorso civile	9.333,60	previsione di competenza	6.349,99	0,00			0,00	0,00
			di cui già impegnate*		0,00			0,00	0,00
			di cui fondo pluriennale vincolato	0,00	0,00			0,00	0,00
			previsione di cassa	54.504,69	9.333,60				
MISSIONE 14 Sviluppo economico e competitività									
14 04 Programma	04 Reti e altri servizi di pubblica utilità								
Titolo 1 Spese correnti									
Capitolo 1536 / 0	Uffici del servizio affissioni e pubblicità	0,00	previsione di competenza	1.000,00	1.000,00			1.000,00	1.000,00
(14.04-1.03.01.02.000)			di cui già impegnate*		0,00			0,00	0,00
			di cui fondo pluriennale vincolato	0,00	0,00			0,00	0,00
			previsione di cassa	1.000,00	1.000,00				
Totale Titolo 1 Spese correnti		0,00	previsione di competenza	1.000,00	1.000,00			1.000,00	1.000,00
			di cui già impegnate*		0,00			0,00	0,00
			di cui fondo pluriennale vincolato	0,00	0,00			0,00	0,00
			previsione di cassa	1.000,00	1.000,00				
Totale programma 04 Reti e altri servizi di pubblica utilità		0,00	previsione di competenza	1.000,00	1.000,00			1.000,00	1.000,00
			di cui già impegnate*		0,00			0,00	0,00
			di cui fondo pluriennale vincolato	0,00	0,00			0,00	0,00
			previsione di cassa	1.000,00	1.000,00				
TOTALE MISSIONE 14	Sviluppo economico e competitività	0,00	previsione di competenza	1.000,00	1.000,00			1.000,00	1.000,00
			di cui già impegnate*		0,00			0,00	0,00
			di cui fondo pluriennale vincolato	0,00	0,00			0,00	0,00
			previsione di cassa	1.000,00	1.000,00				

* Si tratta di somme già impegnate negli esercizi precedenti e reimputate ai sensi dell'articolo 11 del DPCM, per il primo esercizio di sperimentazione, e, negli anni successivi, sulla base delle autorizzazioni dei precedenti bilanci pluriennali.

Comune di Specchia Prov.LE
BILANCIO DI PREVISIONE
SPESE 2016

MISSIONE, PROGRAMMA, TITOLO	DENOMINAZIONE	RESIDUI PRESUNTI AL TERMINE DELL'ESERCIZIO 2015		PREVISIONI DEFINITIVE DELL'ANNO 2015			
					PREVISIONI ANNO 2016	PREVISIONI ANNO 2017	PREVISIONI ANNO 2018
	TOTALE DELLE MISSIONI	17.632,17	previsione di competenza di cui già impegnate* di cui fondo pluriennale vincolato previsione di cassa	43.649,99 0,00 0,00 101.757,85	40.600,00 0,00 0,00 58.232,17	23.600,00 0,00 0,00 0,00	23.600,00 0,00 0,00 0,00
	TOTALE GENERALE DELLE SPESE	17.632,17	previsioni di competenza di cui già impegnate* di cui fondo pluriennale vincolato previsione di cassa	43.649,99 0,00 0,00 101.757,85	40.600,00 0,00 0,00 58.232,17	23.600,00 0,00 0,00 0,00	23.600,00 0,00 0,00 0,00