

COMUNE DI SPECCHIA

PROV. DI LECCE

INTERVENTO COMPONENTE VARIANTE AL VIGENTE P.U.G.  
RICHIESTA DI ATTIVAZIONE PROCEDURA DI CUI ALL'ART.8 DEL  
DPR 160/10

PROGETTO DI AMPLIAMENTO, DI UN OPIFICIO ADIBITO A  
MOLINO, PER LA REALIZZAZIONE DI UN LOCALE ARTIGIANALE  
PER CONFEZIONAMENTO FARINE E DEPOSITO MATERIE PRIME  
E PRODOTTI FINITI. CON INSTALLAZIONE DI IMPIANTO FOTOVOL-  
TAICO SUL PIANO DI COPERTURA DEL FABBRICATO DI POTENZA  
DI 96 KW.

TAV. 5 b

FABBRICATO - B - DI PROGETTO  
SEZIONI E PROSPETTI

Località: Specchia (LE)

Ubicazione: via Prov. Specchia - Migliano e via Comunale Paeuligne

Proprietà: MOLINO SCARCIA s.r.l di SCARCIA VINCENZO & C.

Il progettista  
Arch. Francesco Gubello

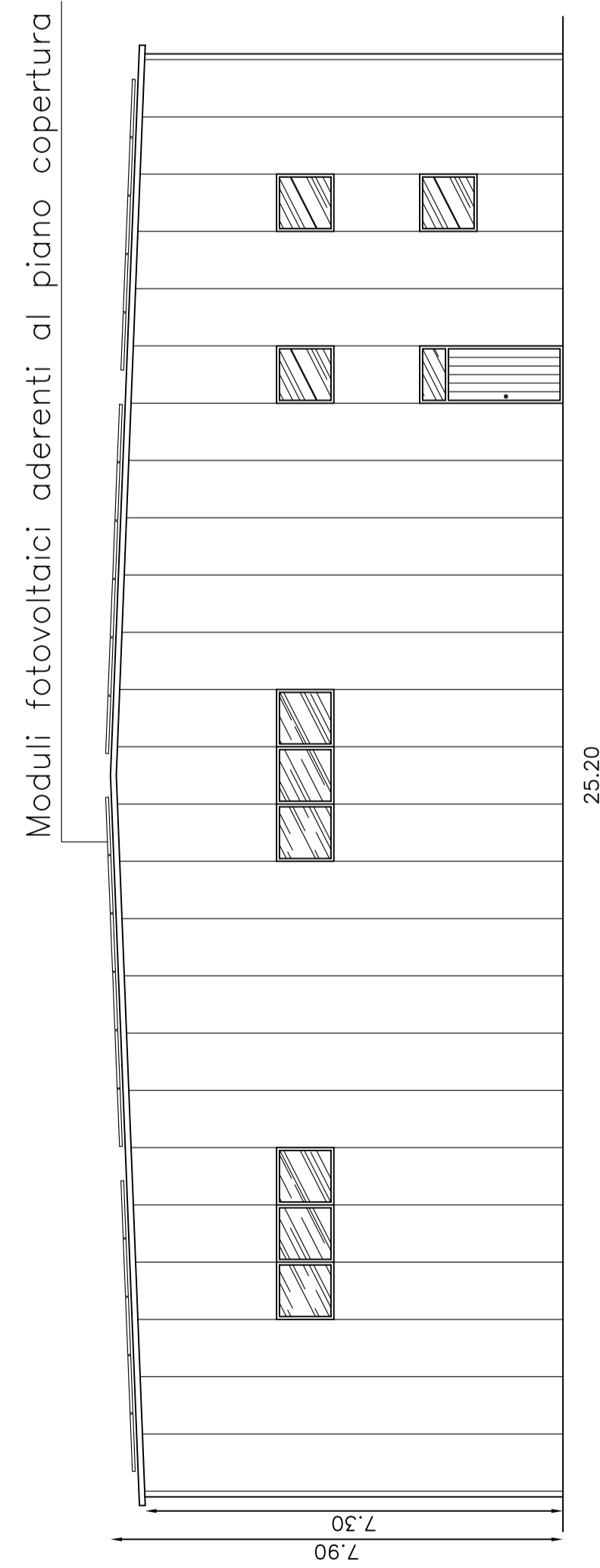

PROSPETTO SUD - EST - SCALA 1:100

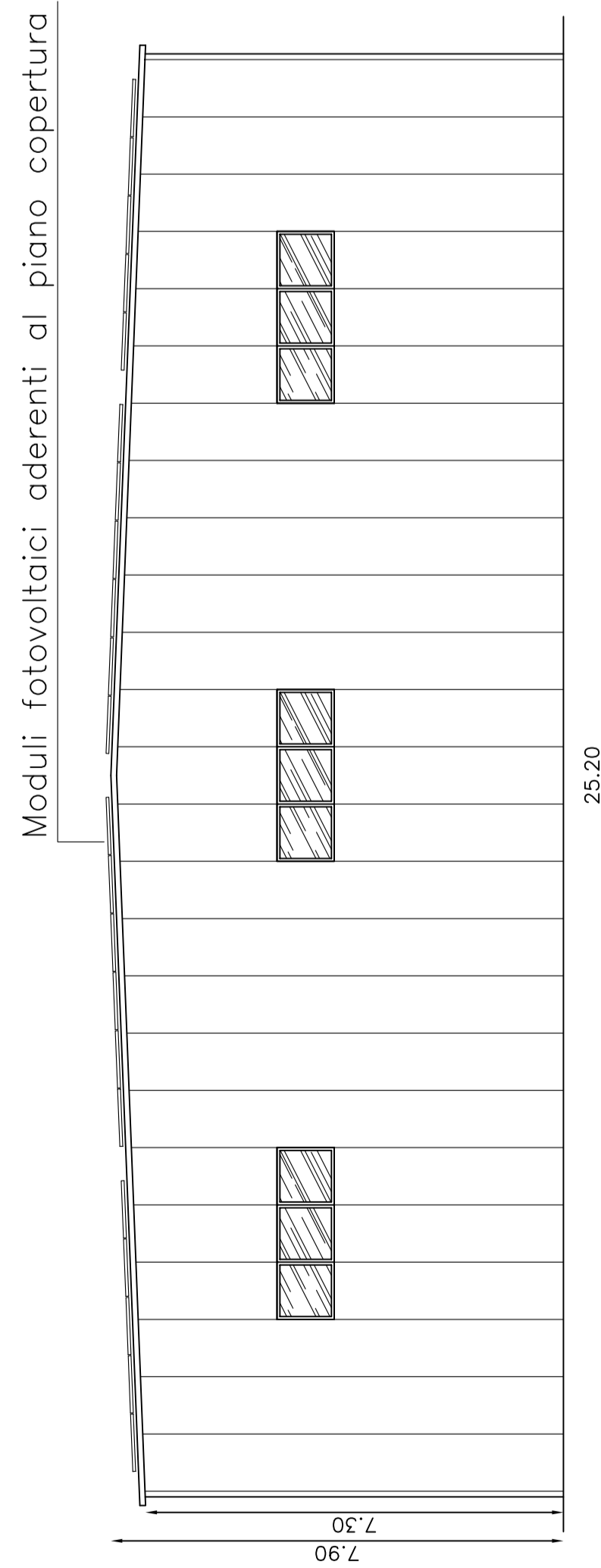

PROSPETTO NORD - OVEST - SCALA 1:100

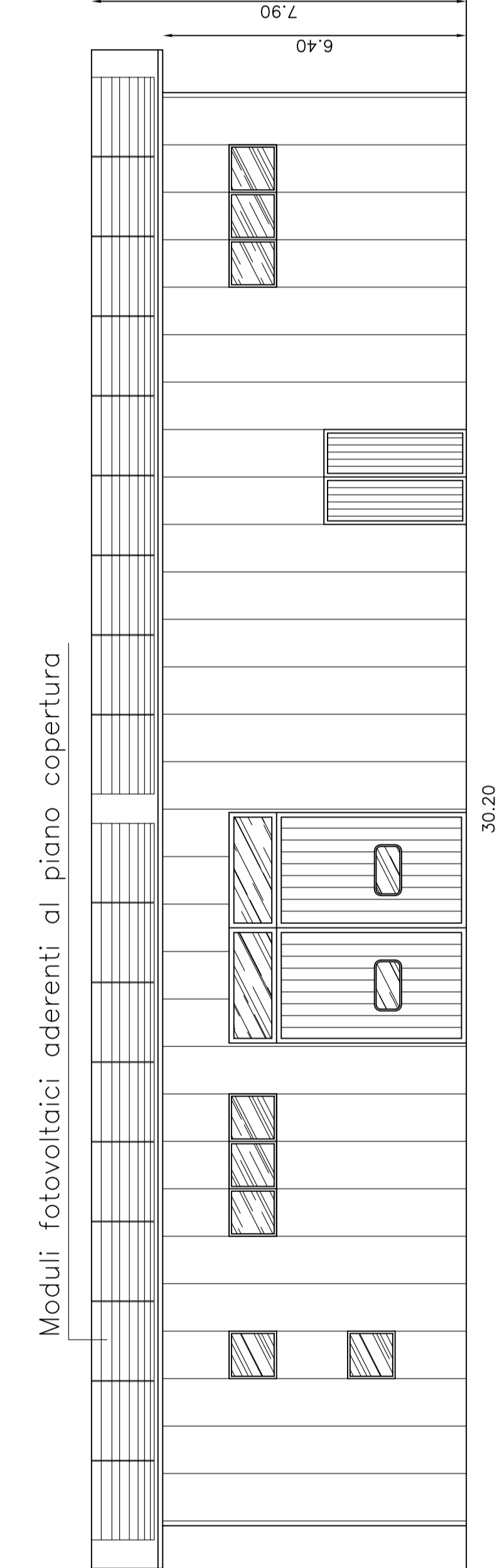

PROSPETTO NORD - EST - SCALA 1:100

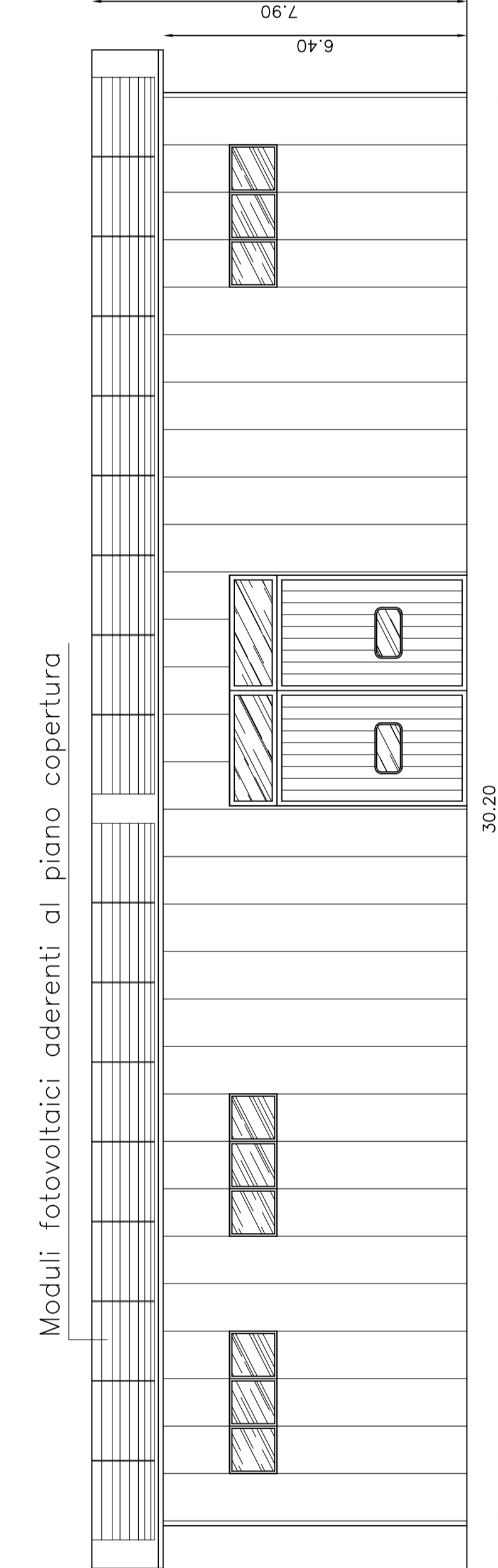

PROSPETTO SUD - OVEST - SCALA 1:100

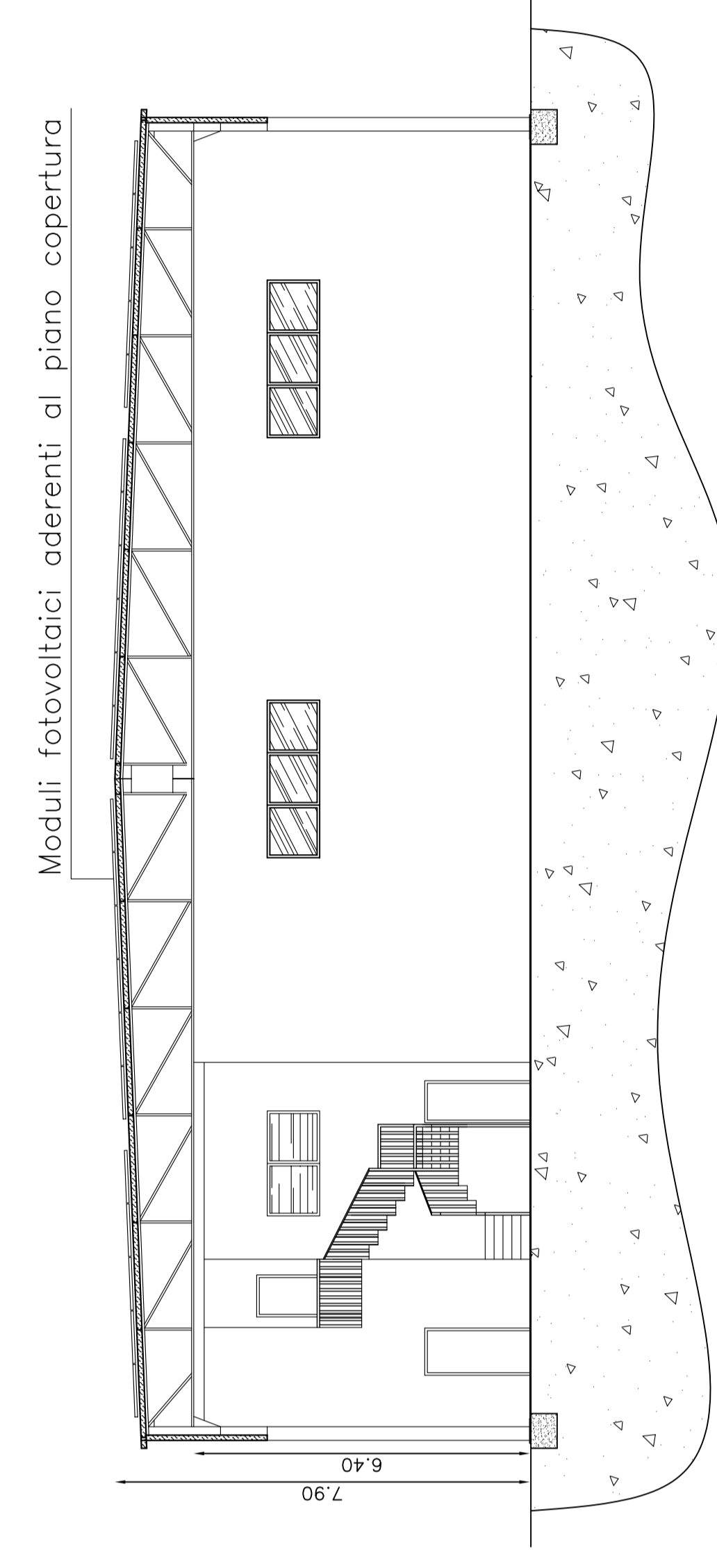

SEZIONE A-A' - SCALA 1:100

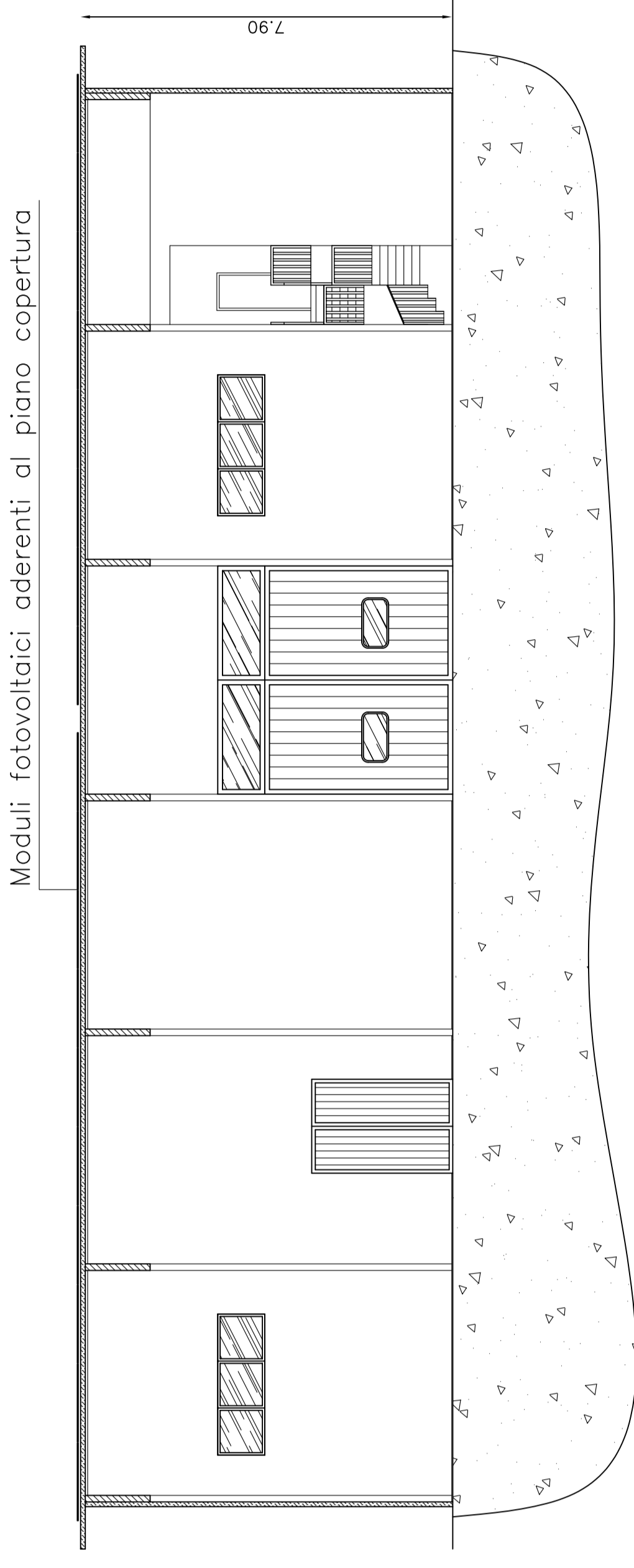

SEZIONE B-B' - SCALA 1:100

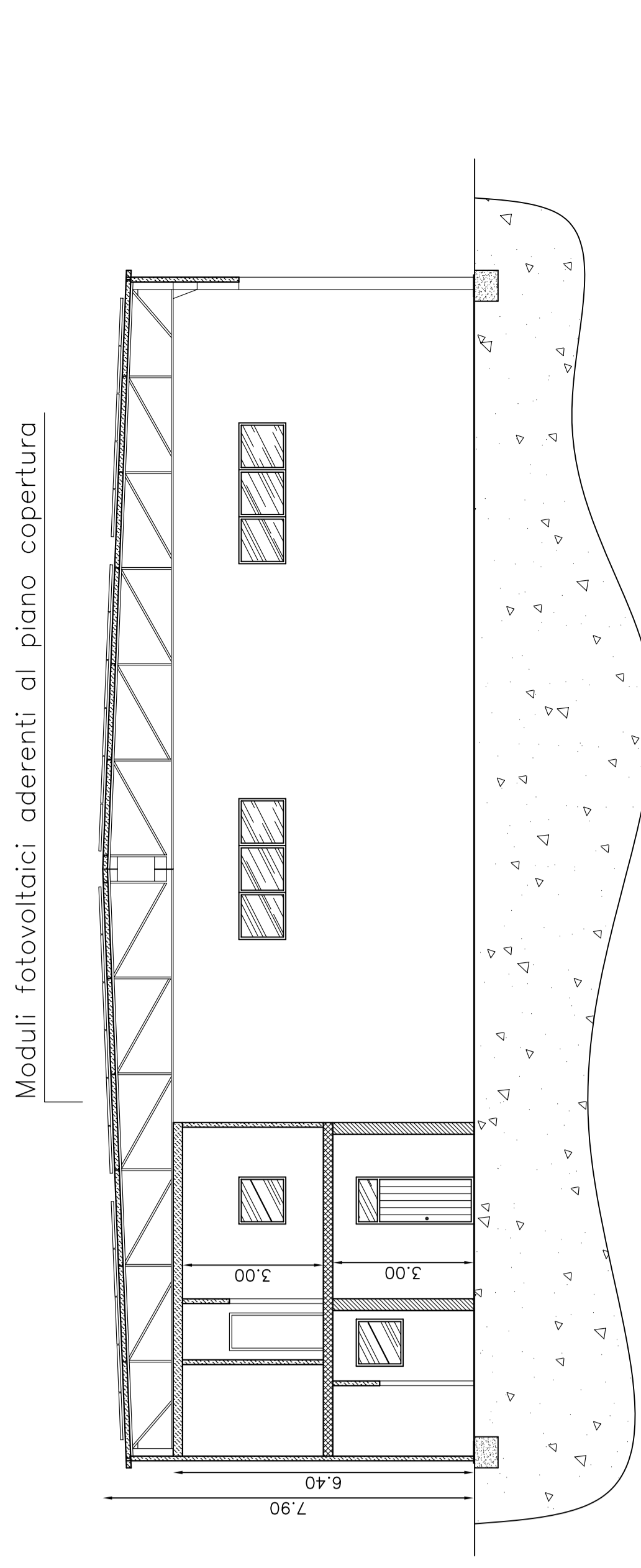

SEZIONE C-C' - SCALA 1:100

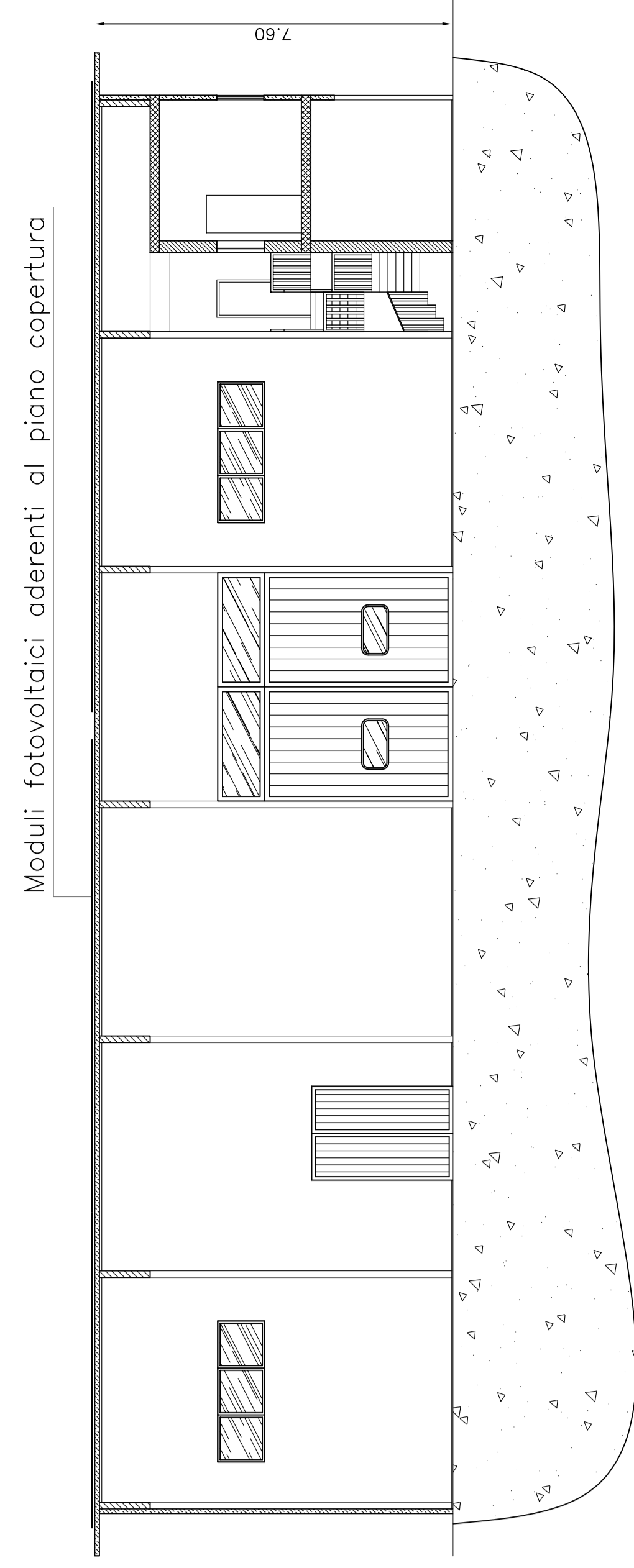

SEZIONE D-D' - SCALA 1:100